



GOVERNO DO ESTADO DO PIAUÍ

Secretaria da Fazenda

GABINETE DO SECRETÁRIO DA FAZENDA

PORTARIA GSF Nº 326/2006

Teresina, 29 de novembro de 2006.

Aprova o **Manual do Usuário** para emissão do Termo de Responsabilidade e Confissão de Dívida de Mercadorias em Trânsito, de que trata o Decreto nº 10.241, de 01 de fevereiro de 2000.

O SECRETÁRIO DA FAZENDA DO ESTADO DO PIAUÍ, no uso de suas atribuições legais,

CONSIDERANDO o disposto nos arts. 3º, inciso I, e 6º do Decreto nº 10.241, de 01 de fevereiro de 2000,

RESOLVE:

Art. 1º Fica aprovado o Manual do Usuário, **Anexo Único**, para emissão do Termo de Responsabilidade e Confissão de Dívida de Mercadorias em Trânsito, de que trata o Decreto nº 10.241, de 01 de fevereiro de 2000.

Parágrafo único. A emissão do Termo de Responsabilidade e Confissão de Dívida de Mercadorias em Trânsito, na forma prevista no manual aprovado por esta portaria dar-se-á a partir de 1º de outubro de 2006.

Art. 2º Esta portaria entra em vigor na data de sua publicação.

PUBLIQUE-SE.

GABINETE DO SECRETÁRIO DA FAZENDA – GSF, em Teresina (PI), 29 de novembro de 2006.

ANTONIO RODRIGUES DE SOUSA NETO
Secretário da Fazenda

ANEXO ÚNICO

Portaria GSF nº 326/06, art. 1º.

TERMO DE RESPONSABILIDADE E CONFISSÃO DE DÍVIDA DE MERCADORIAS EM TRÂNSITO – **PASSE FISCAL**

MANUAL DO USUÁRIO

1. Objetivos do Sistema:

1.1. O Sistema de Passe Fiscal do SIAT, disponibilizado no **SIAT.net**, é um instrumento eficiente na luta contra os sonegadores, pois proporciona o controle do trânsito de mercadorias, desde a entrada no Estado até a saída, por meio do Passe Fiscal. Possibilita, ainda, uma ação pro ativa do agente que, analisando a movimentação operacional típica do contribuinte – tanto do ponto de vista quantitativo como qualitativo – poderá optar por confirmar, junto ao destinatário da mercadoria, a operação em trânsito antes de sua saída do Estado, facilitando o saneamento de possíveis irregularidades.

2. Acesso ao Sistema:

2.1. O acesso deve ser realizado por meio do *link* <http://orapp1.sefaz.pi.gov.br:7778/siatnet/>, quando o usuário informará seu “usuário de rede” (Caixa alta) e sua senha pessoal alfanumérica com o mínimo de 6 posições e o máximo de 10 posições.



Figura 01: Tela inicial do sistema.

2.2. O sistema será acessado a partir da INTRANET da SEFAZ e será restrito a servidores lotados na Gerência de Controle de Mercadorias em Trânsito – GTRAN.

2.3. Os perfis dos Usuários possuem os seguintes níveis de acesso:

- ❑ Técnico – Pode gerar, controlar, rastrear e baixar passes normais e especiais dentro dos parâmetros estabelecidos;
- ❑ Supervisor – Tem acesso a todas as funções do nível operacional e gerencial, inclusive a permissão para realizar baixa fora dos parâmetros estabelecidos.

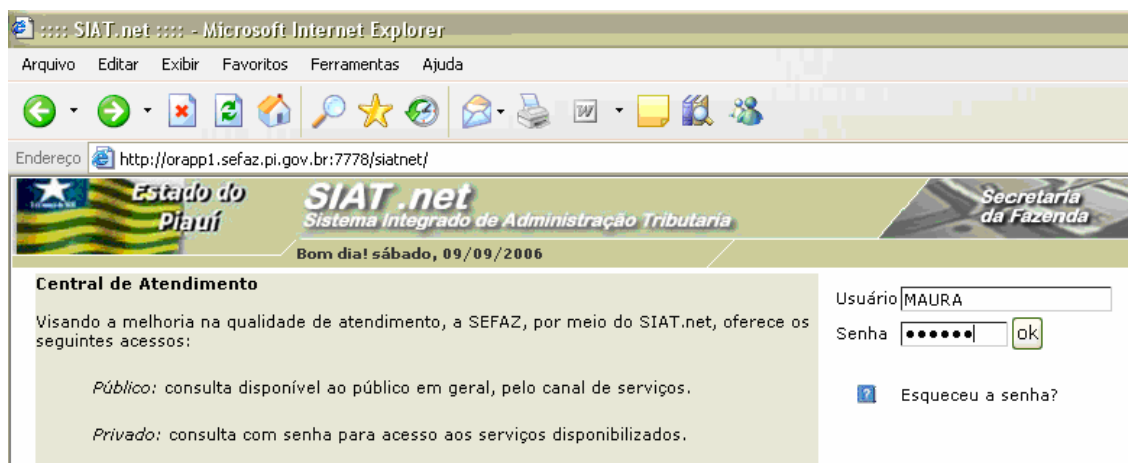
- Coordenador – Tem acesso a todas as funções do nível operacional e gerencial, inclusive a permissão para realizar baixa fora dos parâmetros estabelecidos.
- Gestor – Tem acesso a todas as funções do nível operacional e gerencial, inclusive a permissão para realizar baixa fora dos parâmetros estabelecidos. O gestor é o responsável pela gestão de pessoal e do controle de acesso.

3. Funcionalidades do Sistema

O Sistema Passes Fiscal possui as seguintes funcionalidades:





Figura 02: Tela com o detalhamento das funcionalidades do menu Trânsito/Passes Fiscal.

3.1. Considerações

- 3.1.1. O Passes Fiscal será formalizado no primeiro Posto Fiscal do Estado que identificar as mercadorias oriundas de outras Unidades da Federação, que transitam pelo território do Estado do Piauí, acompanhadas de documento fiscal, tendo por destinatários pessoas sediadas em localidade diversa da jurisdição tributária deste Estado.
- 3.1.2. O Passes Fiscal deverá ser gerado em duas vias, em papel A4, assinadas pelo servidor responsável e pelo transportador, observado o seguinte:
 - A primeira via ficará com o órgão responsável pela emissão;
 - A segunda via será entregue ao transportador para apresentação nos postos intermediários e no posto fiscal de saída.
 - O Passes Fiscal será considerado irregular caso não seja baixado após 72h de sua emissão.
- 3.1.3. Todos os campos com asterisco (*) serão de preenchimento, seleção ou resgate obrigatórios.

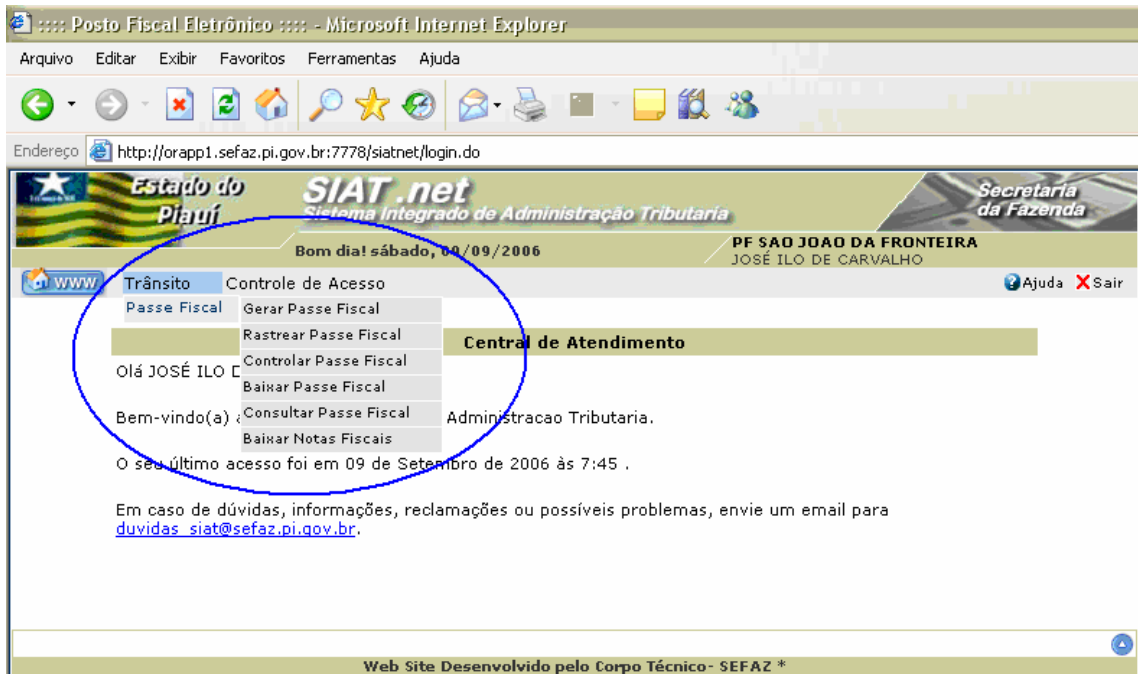
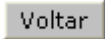
- 3.1.4. A navegação entre telas, quando se desejar retornar, deverá ser feita por intermédio do botão **Voltar**  do sistema. O botão voltar  do *browser* do Internet Explorer não deverá ser utilizado.
- 3.1.5. O campo **Observações** será utilizado para qualquer comentário que o usuário entenda relevante, bem como para as motivações obrigatórias.
- 3.1.6. O número do Passes Fiscal é composto com as seguintes posições:
- Três primeiras posições → representam a unidade emitente;
 - Quarta posição → representa o ano da emissão;
 - Quinta e sexta posições → representam o documento emitido;
 - Da sétima a décima segunda posição → número seqüencial.
- 3.1.7. Antes de efetuar a geração ou a baixa de um Passes Fiscal o usuário deve verificar se a mercadoria transportada no caminhão confere com a registrada na documentação apresentada (passe, nota fiscal e documento do motorista/veículo).
- 3.1.8. A reimpressão dos formulários do Passes Fiscal e dos termos de baixa deverá ser feita a partir da funcionalidade **Rastrear**.

GERAÇÃO DO PASSE FISCAL NORMAL

- Submenu “Gerar Passes Fiscal”.



Figura 03: Tela com o perfil do técnico do PF São João da Fronteira.

- ✓ Com um *click* na opção **Gerar Passe Fiscal** o sistema habilitará a tela Gerar Passe Fiscal para inserção dos dados gerais do passe.
- Na tela Gerar Passe Fiscal deverão ser digitados, selecionados e resgatados os dados gerais:

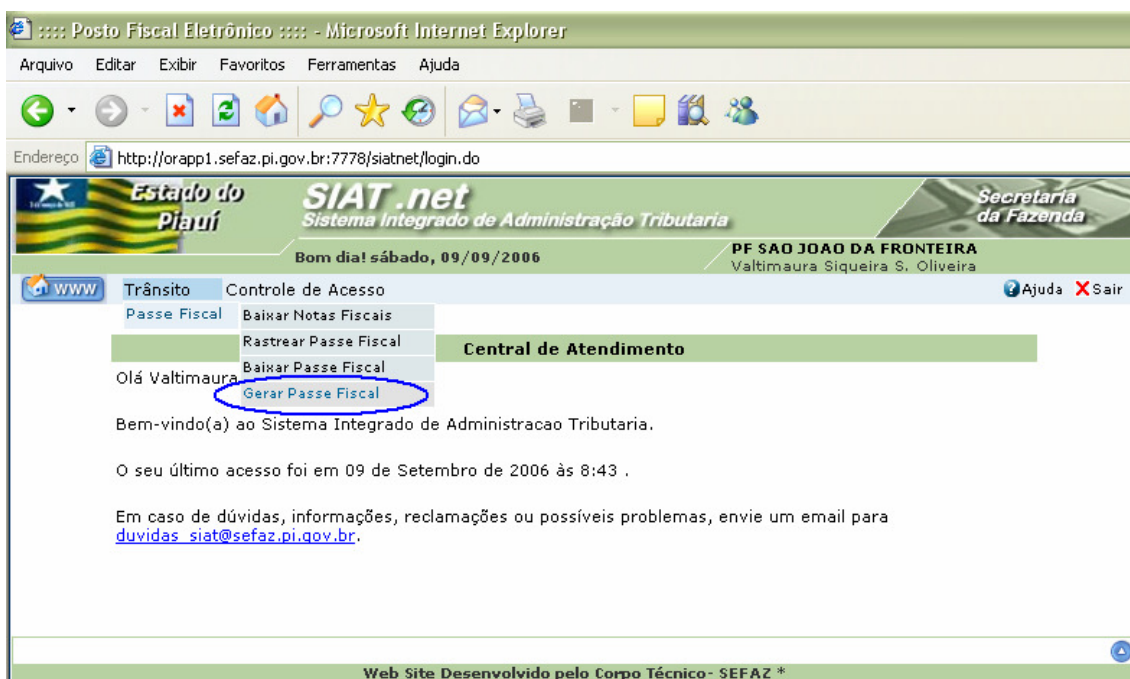

Figura 04: Tela com a inserção dos dados para geração de um passe NORMAL.

- ✓ O **Posto de Entrada** é assumido automaticamente em função da lotação do usuário;
- ✓ O **Posto de Saída** deverá ser selecionado pelo usuário em função do itinerário do transportador. Quando a previsão da saída for pelo posto fiscal Tabuleta o usuário selecionará PF – POSTINHO TABULETA;
- ✓ O campo **Placa** possui sete posições e deverá ser digitado com letras nas três primeiras posições e números nas seguintes;

- ✓ O usuário deverá selecionar a UF para preenchimento do campo **UF Placa**;
- ✓ Os campos **Placa da Carreta**, **UF Placa da Carreta**, **Placa da 2ª Carreta** e **UF Placa da 2ª Carreta** deverão ser preenchidos quando for o caso;
- ✓ O usuário deverá selecionar o tipo de passe (Nesse exemplo, o passe gerado será NORMAL):

- **ESPECIAL:** Será gerado, exclusivamente, para as transportadoras conveniadas com a SEFAZ, sempre que o transportador for efetuar o trânsito pelo Estado por meio do transbordo da carga conforme sua logística. Ex: Transportador conveniado com carga do Estado de Pernambuco destinada ao Estado do Maranhão entrando no Estado do Piauí pelo PF – MARCOLÂNDIA com saída fracionada prevista para PF – TABULETA, conforme a logística do transportador.

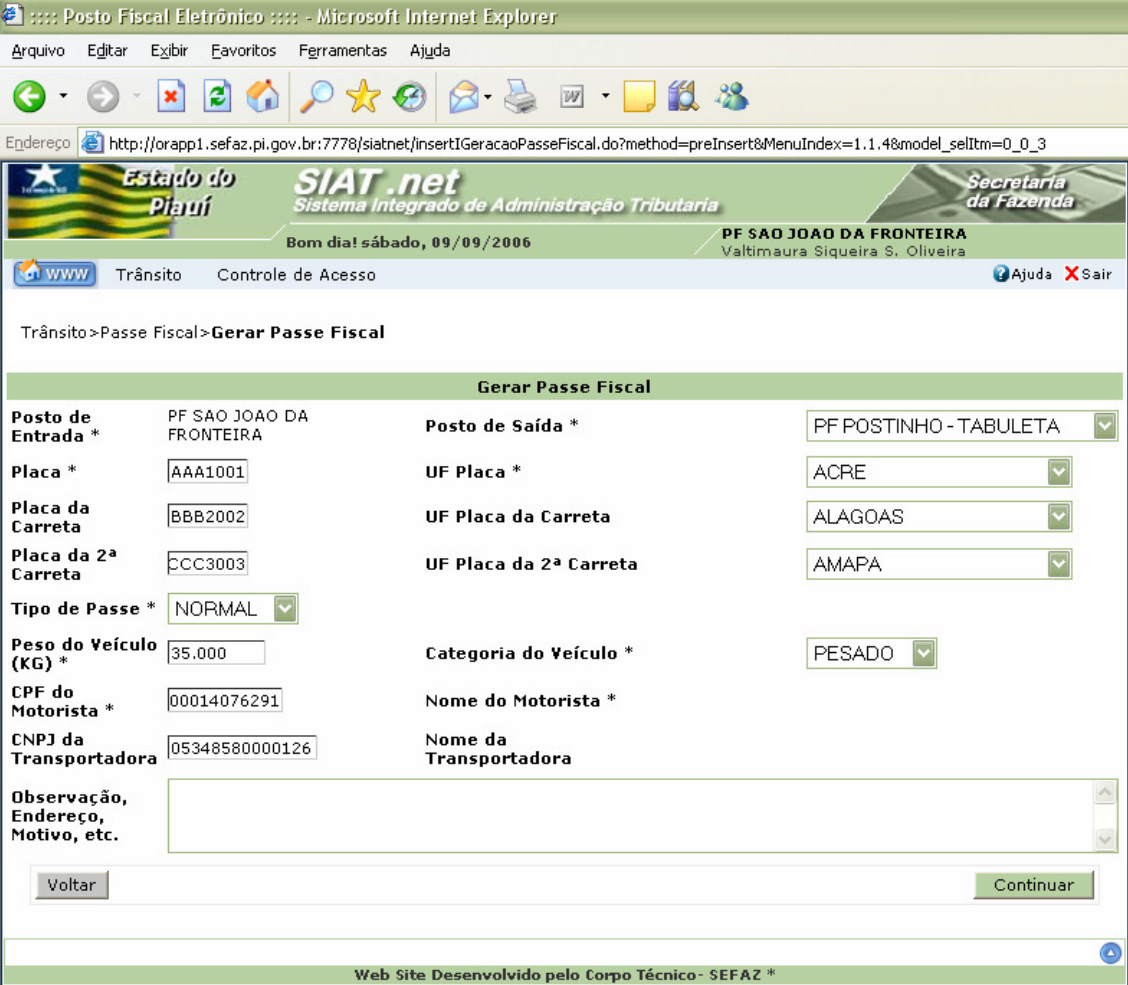
Atenção:

O Passe Fiscal ESPECIAL não poderá ser gerado por manifesto, devendo, OBRIGATORIAMENTE, ser gerado por nota fiscal.

- **NORMAL:** Será gerado nas situações não enquadradas no tipo ESPECIAL;
- ✓ O usuário deverá digitar o peso bruto do veículo em kg para preenchimento do campo **Peso do Veículo (kg)**. O usuário deverá abater desse valor o peso correspondente às mercadorias que ficarão no Estado Piauí, se for o caso. Caso não seja possível realizar a pesagem do veículo, o usuário deverá preencher o campo com o número 1;
- ✓ O usuário deverá selecionar Categoria do Veículo:
 - **LEVE:** veículos com capacidade máxima de 7.000kg, inclusive ônibus de transportes de passageiros;
 - **PESADO:** veículos com capacidade entre 7.001kg e 20.000kg;
 - **ESPECIAL:** veículos articulados e cegonhas.
- ✓ O usuário deverá digitar o CPF do motorista e teclar ENTER, caso o motorista já seja cadastrado, o sistema retorna o nome do motorista. Caso contrário, será emitida a mensagem abaixo:



Figura 05: Mensagem do sistema quando o CPF informado não está cadastrado no sistema.

- ✓ Com um *click* no botão **OK** o sistema disponibiliza a tela para inserção dos dados do motorista no sistema.

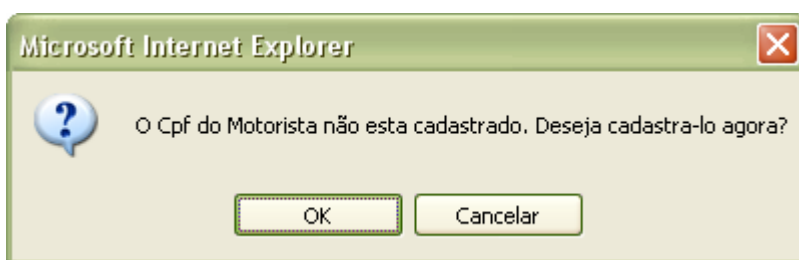

Figura 06: Tela de cadastro do motorista.

- ✓ Com um *click* no botão **Confirmar** o sistema emite uma mensagem de que a operação foi realizada com sucesso (Ver figura abaixo). O usuário deverá retornar o cursor para o campo **CPF do Motorista** e teclar **ENTER** para que o sistema retorne o nome do motorista cadastrado.

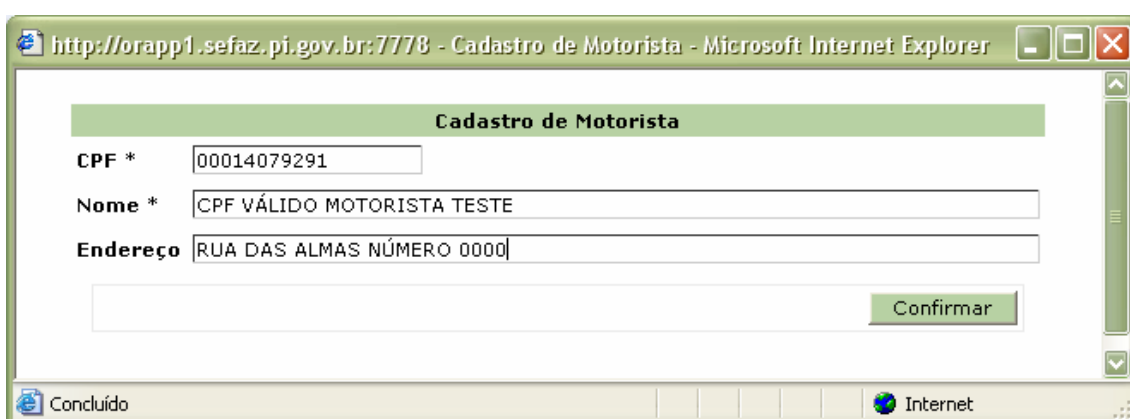

Figura 07: Mensagem do sistema confirmando o sucesso da operação.

- ✓ O preenchimento do campo **CNPJ da Transportadora** não é obrigatório na

geração de um passe NORMAL, devendo ser informado sempre que a carga for acobertada com Conhecimento de Transporte. Os procedimentos para o cadastramento de um transportador seguem os mesmos passos do motorista (ver figuras abaixo).

- ✓ Ao se digitar um CNPJ não cadastrado, o sistema emite a mensagem abaixo:

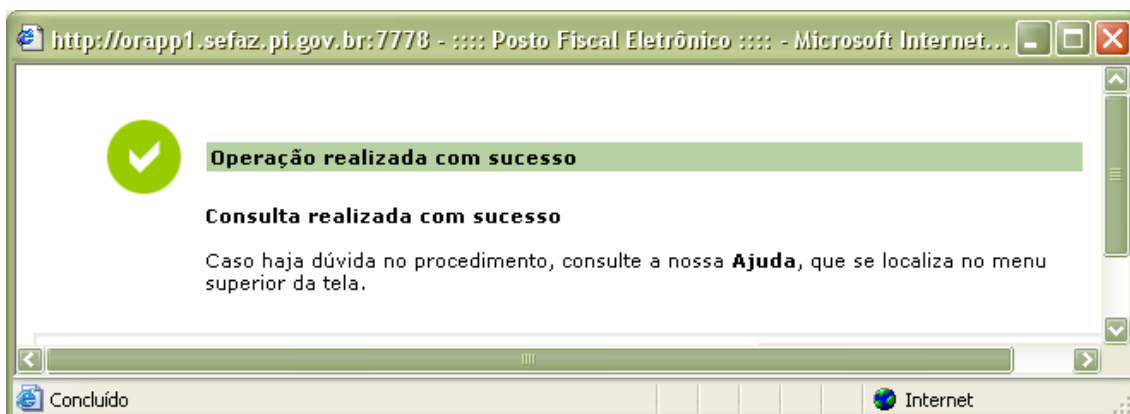

Figura 08: Mensagem do sistema quando o CNPJ da Transportadora informado não está cadastrado.



Figura 09: Tela para cadastro da transportadora.

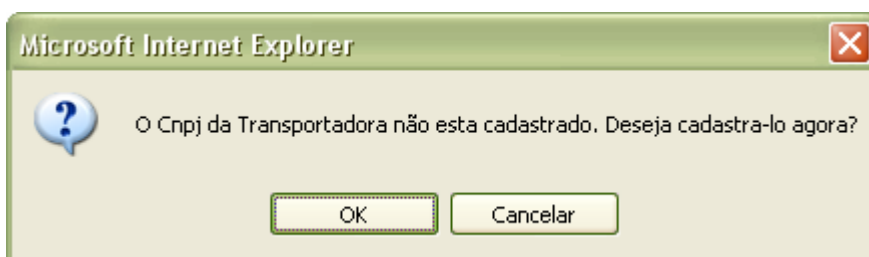

Figura 10: Mensagem do sistema confirmando o sucesso da operação.



Microsoft Internet Explorer
 Endereço: http://orapp1.sefaz.pi.gov.br:7778/siatnet/insertIGeracaoPasseFiscal.do?method=preInsert&MenuIndex=1.1.4&model_selItrm=0_0_3

Estado do Piauí **SIAT.net** **Sistema Integrado de Administração Tributária** **Secretaria da Fazenda**
 Bom dia! sábado, 09/09/2006 **PF SAO JOAO DA FRONTEIRA**
 Valtimaura Siqueira S. Oliveira

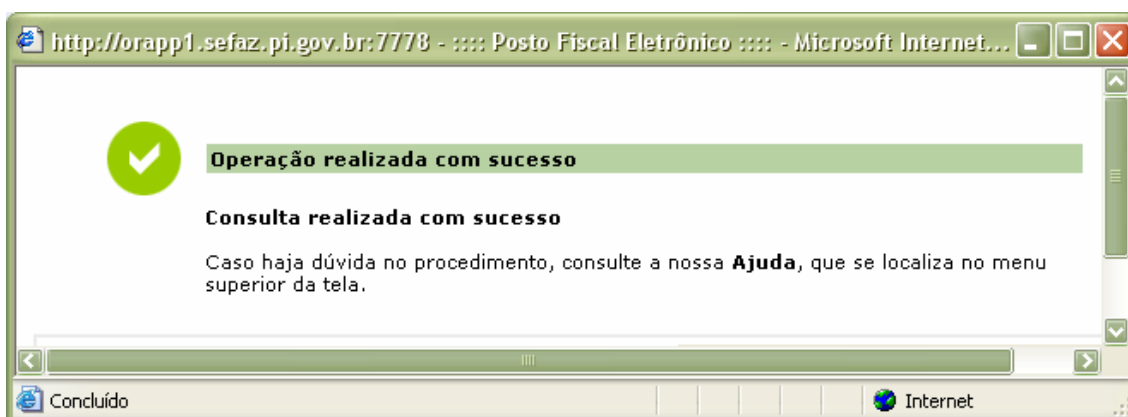
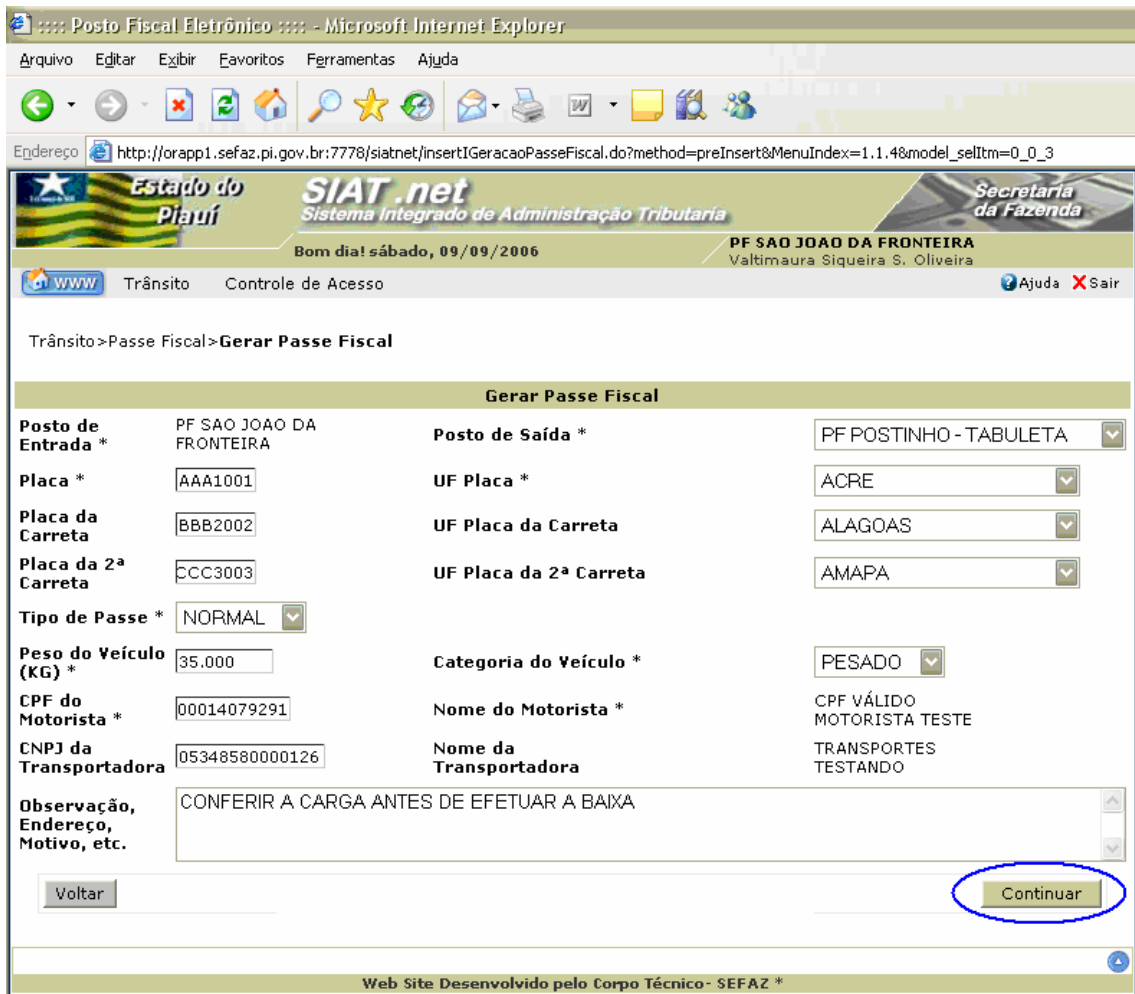
Trânsito > Passe Fiscal > Gerar Passe Fiscal

Gerar Passe Fiscal

Posto de Entrada *	PF SAO JOAO DA FRONTEIRA	Posto de Saída *	PF POSTINHO - TABULETA
Placa *	AAA1001	UF Placa *	ACRE
Placa da Carreta	BBB2002	UF Placa da Carreta	ALAGOAS
Placa da 2ª Carreta	CCC3003	UF Placa da 2ª Carreta	AMAPA
Tipo de Passe *	NORMAL		
Peso do Veículo (KG) *	35.000	Categoria do Veículo *	PESADO
CPF do Motorista *	00014079291	Nome do Motorista *	CPF VÁLIDO MOTORISTA TESTE
CNPJ da Transportadora	05348580000126	Nome da Transportadora	TRANSPORTES TESTANDO
Observação, Endereço, Motivo, etc.	CONFERIR A CARGA ANTES DE EFETUAR A BAIXA		

Voltar Continuar

Web Site Desenvolvido pelo Corpo Técnico - SEFAZ *

Figura 11: Tela com dados preenchidos, selecionados e resgatados para geração do passe.

- ✓ Os campos obrigatórios estão seguidos de asteriscos (*);
- ✓ O usuário poderá inserir uma observação que julgue conveniente;
- ✓ Com um *click* no botão **Continuar**, o sistema habilitará a tela para inserção das notas fiscais.



Figura 12: Tela para digitação e seleção dos dados para inserção das notas fiscais.

- ✓ O campo **Num. Nota** deverá ser preenchido com um número inteiro e maior que zero, podendo ter até quatorze posições;
- ✓ O campo **Série** é alfanumérico e possui uma posição;
- ✓ O campo **CNPJ/CPF Emitente** deverá ser preenchido com um CNPJ ou CPF válido;
- ✓ O campo **UF Emitente** será selecionado;
- ✓ O campo **CNPJ/CPF Destinatário** deverá ser preenchido com um CNPJ ou CPF válido;
- ✓ O campo **UF Destinatário** será selecionado;
- ✓ O Campo **Produto** será preenchido com a digitação do produto especificado na nota fiscal. Caso existam vários produtos na mesma nota fiscal, o usuário digitará o de maior valor;
- ✓ O campo **Peso da Nota** será preenchido com a digitação do peso total que consta na nota fiscal em Kg. Caso o peso não venha informado na nota, o usuário digitará 0(zero);

- ✓ O campo **Valor** será preenchido com a digitação do valor total da nota fiscal. O valor total deverá ser diferente de zero;
- ✓ A navegação entre os campos deverá ser feita por meio da tecla **Tab** do teclado;
- ✓ O sistema não aceita nota fiscal duplicada;

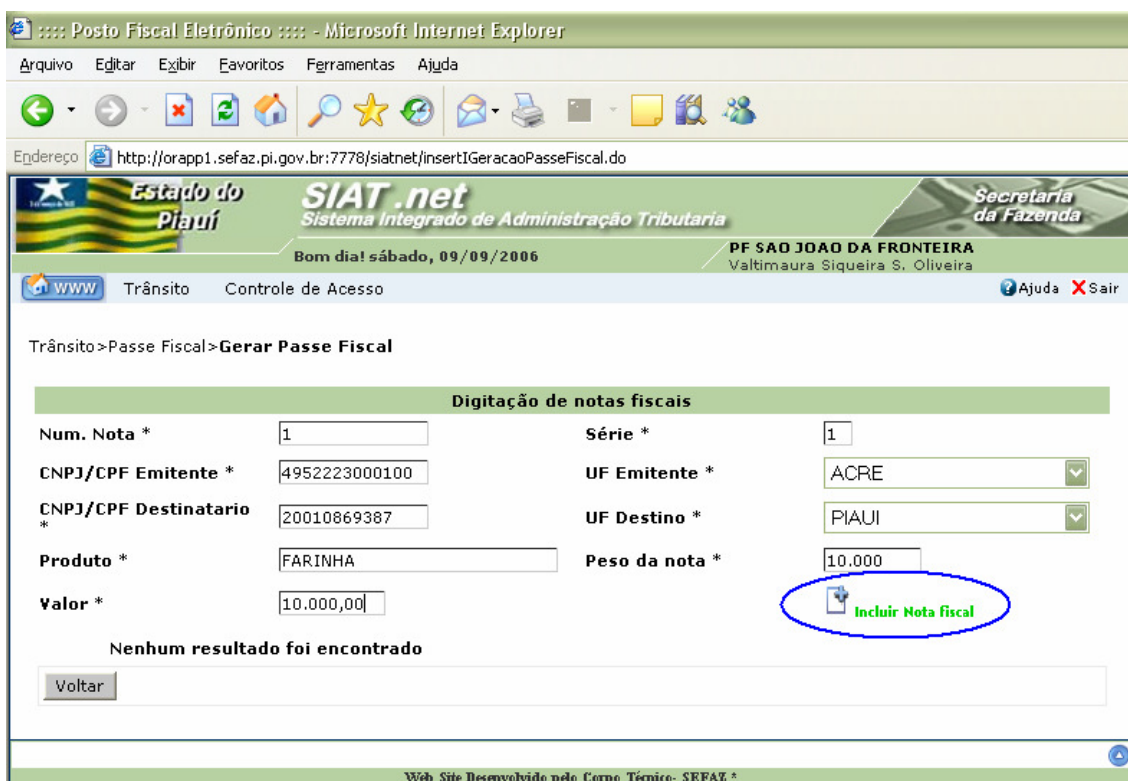
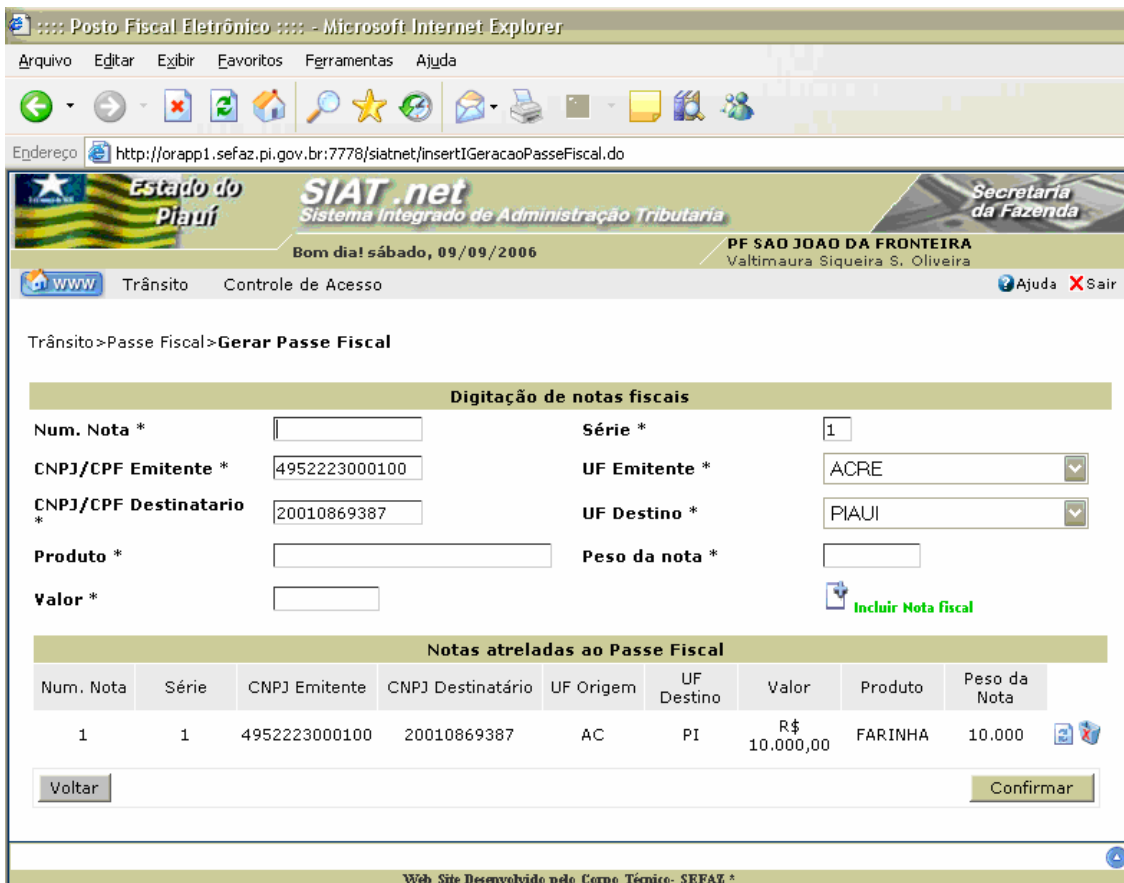

Trânsito > Passe Fiscal > Gerar Passe Fiscal

Digitação de notas fiscais

Num. Nota * Série *
 CNPJ/CPF Emitente * UF Emitente *
 CNPJ/CPF Destinatário * UF Destino *
 Produto * Peso da nota *
 Valor * [Incluir Nota fiscal](#)

Notas atreladas ao Passe Fiscal

Num. Nota	Série	CNPJ Emitente	CNPJ Destinatário	UF Origem	UF Destino	Valor	Produto	Peso da Nota
1	1	4952223000100	20010869387	AC	PI	R\$ 10.000,00	FARINHA	10.000

Web Site Desenvolvido pelo Corpo Técnico- SEFAZ *

Figura 13: Tela para inserção de notas fiscais.

- ✓ Com um *click* no botão Incluir Nota Fiscal na Figura 12, o sistema insere as notas fiscais disponibilizando seus dados para visualização no **grid** “Notas atreladas ao Passe Fiscal”;
- ✓ O sistema permite a finalização da emissão por meio do botão **Confirmar**, a partir da inserção da primeira nota fiscal;
- ✓ Após a inserção de uma nota fiscal, o cursor retorna para o campo **Num. Nota** com a manutenção dos dados da nota fiscal anterior referentes aos campos **Série**, **CNPJ/CPF Emitente**, **UF Emitente**, **CNPJ/CPF Destinatário** e **UF Destinatário**;





Figura 14: Tela para inserção de notas fiscais.

- ✓ O usuário poderá alterar os dados de uma nota fiscal inserida por meio do botão **Alterar nota fiscal** ;

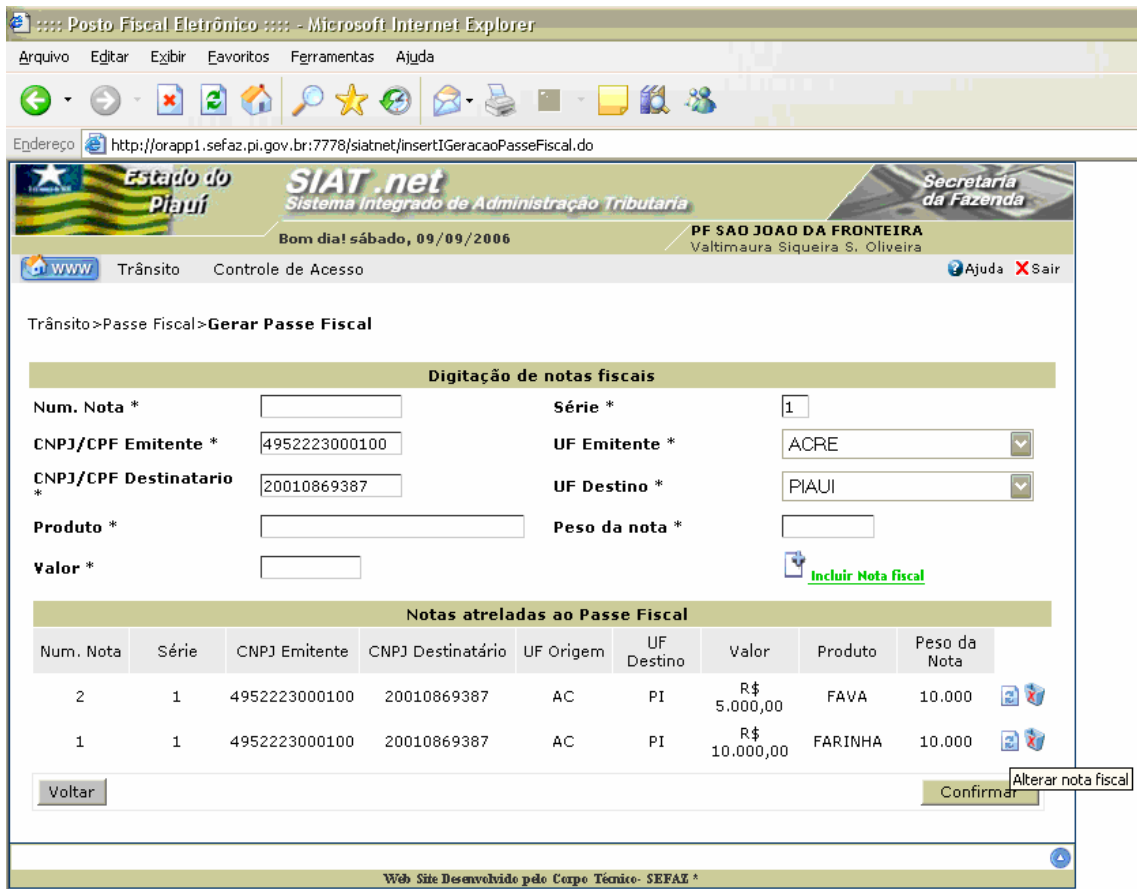

Posto Fiscal Eletrônico - Microsoft Internet Explorer

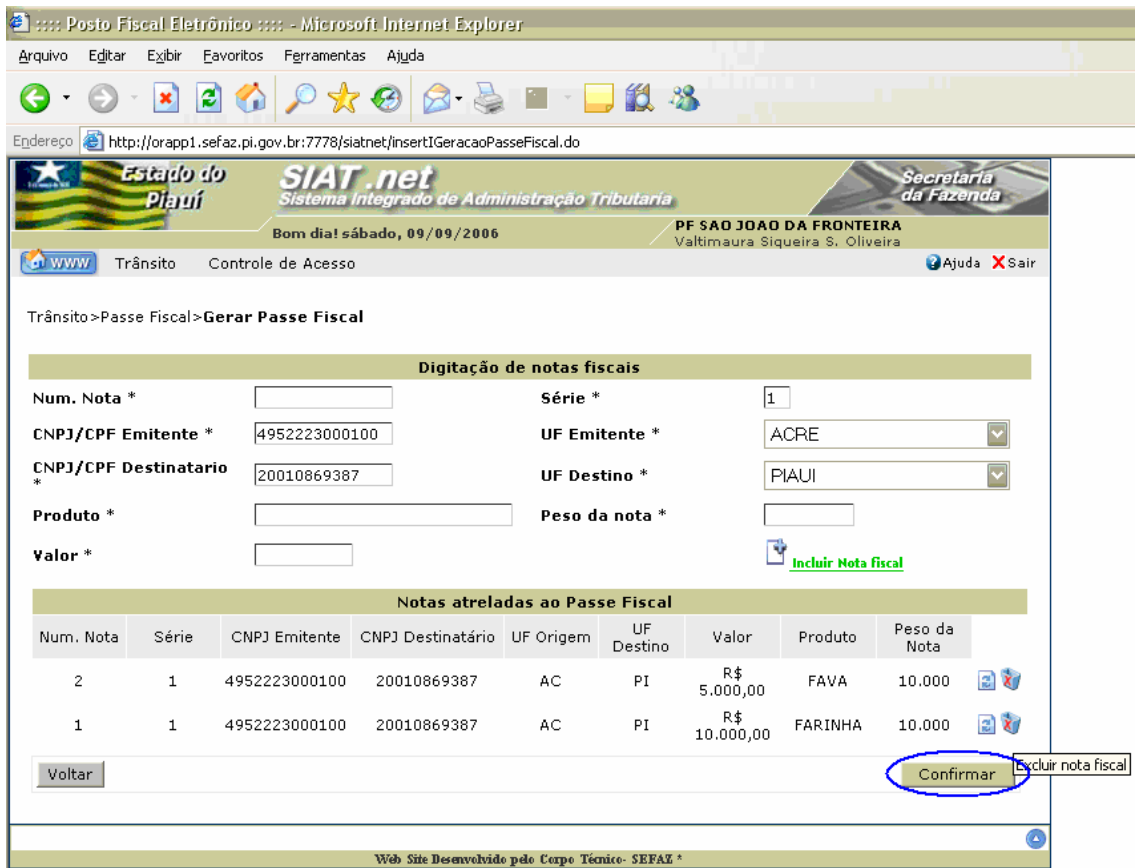
http://orapp1.sefaz.pi.gov.br:7778/siatnet/insertIGeracaoPasseFiscal.do

Estado do Piauí SIAT.net Secretaria da Fazenda

Bom dia! sábado, 09/09/2006 PF SÃO JOÃO DA FRONTEIRA Valtimaura Siqueira S. Oliveira

Trânsito > Passe Fiscal > Gerar Passe Fiscal

Digitação de notas fiscais

Num. Nota * Série *
 CNPJ/CPF Emitente * UF Emitente *
 CNPJ/CPF Destinatário * UF Destino *
 Produto * Peso da nota *
 Valor * [Incluir Nota fiscal](#)

Notas atreladas ao Passe Fiscal

Num. Nota	Série	CNPJ Emitente	CNPJ Destinatário	UF Origem	UF Destino	Valor	Produto	Peso da Nota
2	1	4952223000100	20010869387	AC	PI	R\$ 5.000,00	FAVA	10.000
1	1	4952223000100	20010869387	AC	PI	R\$ 10.000,00	FARINHA	10.000

Web Site Desenvolvido pelo Corpo Técnico- SEFAZ *

Figura 15: Tela para inserção das notas fiscais.

- ✓ O usuário poderá excluir uma nota fiscal inserida por meio do botão **Excluir nota fiscal** ;
- ✓ Com um *click* no botão **Confirmar** o sistema emite a mensagem da Figura 16;



Figura 16: Tela com mensagem para confirmação da geração do Passe Fiscal.



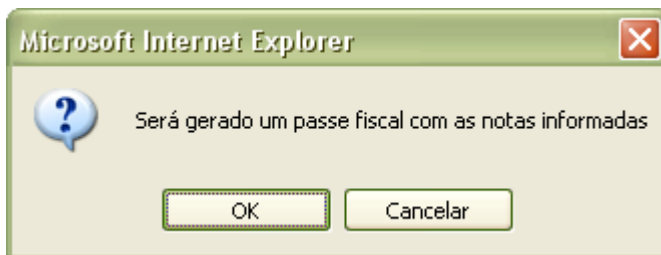

Figura 17: Tela confirmando o sucesso da operação.

- ✓ O sistema disponibiliza uma tela do ADOBE para maximização pelo usuário e posterior visualização do Passes Fiscal. Basta um *click* no ícone destacado na figura acima;

http://orapp1.sefaz.pi.gov.br:7778/siatnet/insert/geracaoPasseFiscal.do?method=emitirPasseFiscal - Microsoft Internet Explorer

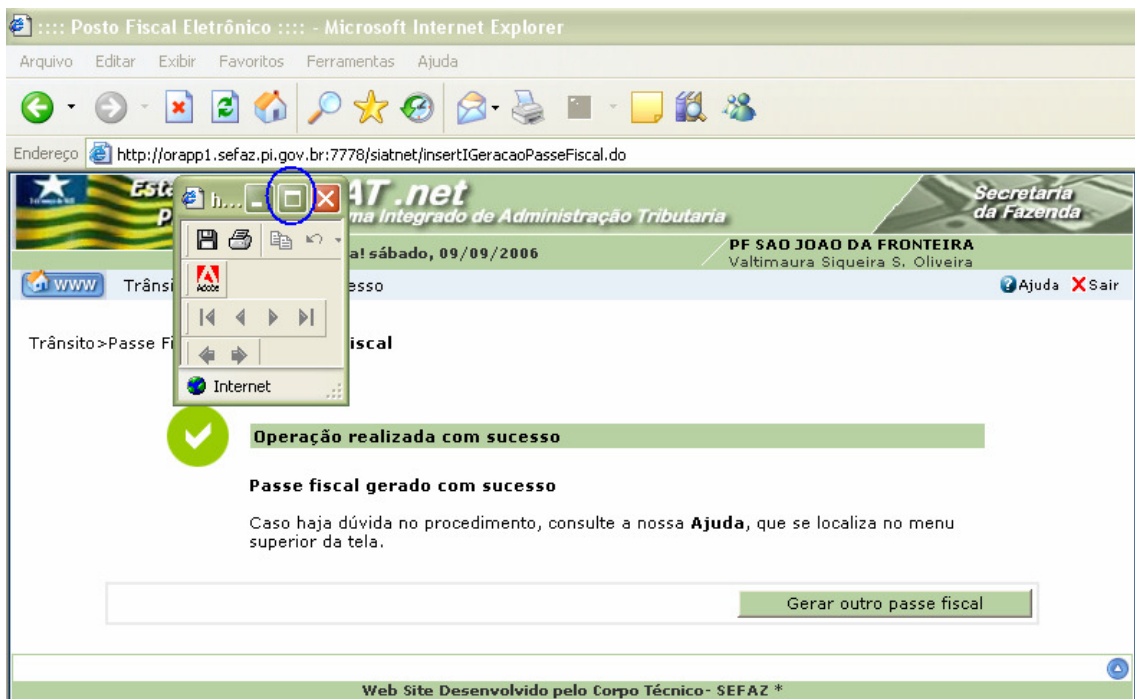
 ESTADO DO PIAUÍ SECRETARIA DA FAZENDA		TERMO DE RESPONSABILIDADE E CONFISSÃO DE DÍVIDA DE MERCADORIAS EM TRÂNSITO Nº 264650000041					
Posto de Entrada: PF SAO JOAO DA FRONTEIRA		Data/Hora Emissão: 09/09/2006 11:00:01					
Previsão de Saída: PF POSTINHO - TABULETA		Tipo de Passe: NORMAL Qtd NF: 2					
IDENTIFICAÇÃO DO TRANSPORTADOR							
Nome do Motorista: CPF VÁLIDO MOTORISTA TESTE CPF: 00014079291							
Placa Principal: AAA1001 AC		2ª Placa: BBB2002 AL	3ª Placa: CCC3003 AP				
CNPJ Transp: 05348580000126 Razão Social: TRANSPORTES TESTANDO							
Peso do Veículo: 35000 Kg Categoria do Veículo: PESADO							
IDENTIFICAÇÃO DO RESPONSÁVEL PELA EMISSÃO							
Nome do Servidor: Valtimaura Siqueira S. Oliveira		Matrícula: 31763					
Assinatura:							
TERMO DE RESPONSABILIDADE							
Pelo presente instrumento, por mim assinado, declaro assumir inteira responsabilidade pela entrega das mercadorias abaixo relacionadas e transportadas no veículo acima identificado, em seu destino, confessando-me responsável solidário pelo pagamento dos tributos e encargos acessórios (arts. 124, I e 135, II, do CTN) e devedor à Fazenda Pública do Piauí (art.º 585, do CPC), caso as referidas mercadorias não sejam entregues aos seus destinatários.							
CIÊNCIA DO CONTRIBUINTE OU REPRESENTANTE LEGAL							
Declaro-me ciente deste Termo e de seus anexos, dos quais recebi duas vias.							
Nome: CPF VÁLIDO MOTORISTA TESTE		Data: 09/09/2006 11:00:01					
Assinatura: CPF: 00014079291							
DOCUMENTAÇÃO FISCAL E MERCADORIAS VINCULADAS AO PASSE Nº			264650000041				
N Fiscal	CNPJ/CPF Emt.	UF	CNPJ/CPF Dest.	UF	Mercadoria	Valor da NF (R\$)	Peso (Kg)
2	4952223000100	AC	20010869387	PI	FAVA	5.000,00	10.000
1	4952223000100	AC	20010869387	PI	FARINHA	10.000,00	10.000
TOTALS						R\$ 15.000,00	20.000

Concluído

227,2 x 293,2 mm

Internet

Iniciar

Posto Fi... http://orapp... 2 Microsoft... Imagem - Paint MSN Messen... Alcio - Conve... PT 11:16

Figura 18: tela com o formulário do passe gerado.

✓ Para impressão, basta clicar no botão  ;

Atenção:

Antes de imprimir o passe, verifique se a impressora está configurada para utilização total da área de impressão do formulário (Ofício A4).

GERAÇÃO DE UM PASSE ESPECIAL

- Submenu “Gerar Passe Fiscal”.



Figura 19: Tela com o perfil do técnico do PF São João da Fronteira.

- ✓ Com um *click* na opção **Gerar Passes Fiscal** o sistema habilitará a tela Gerar Passes Fiscal para inserção dos dados gerais do passe.
- Na tela Gerar Passes Fiscal, digite e selecione os dados solicitados:

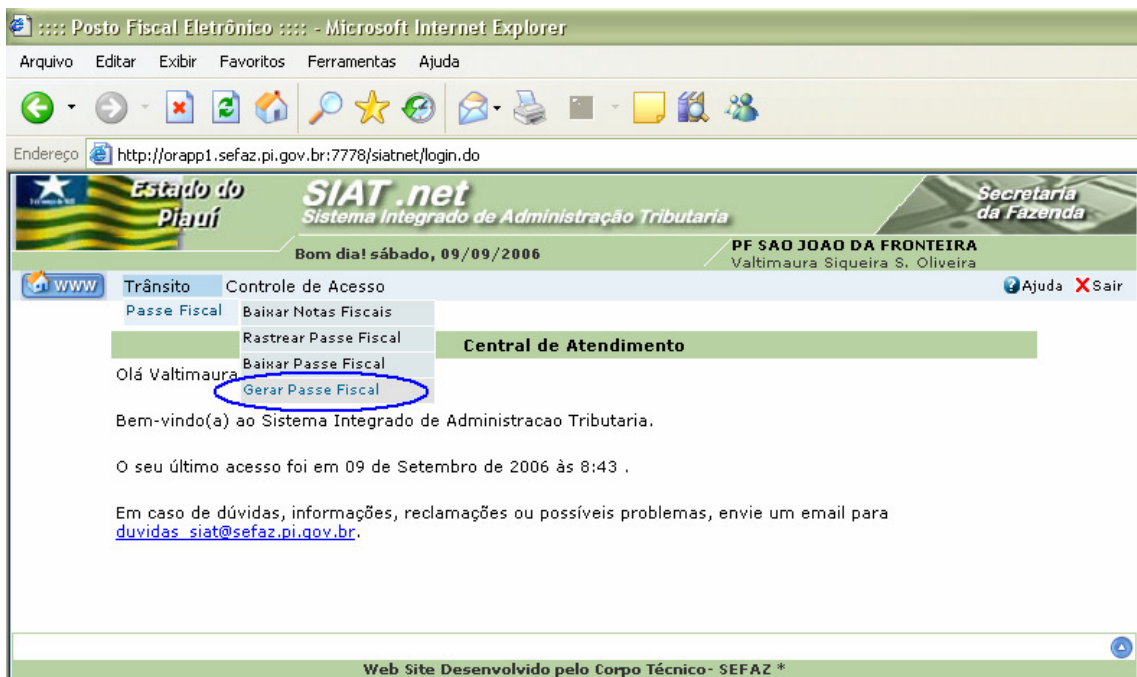
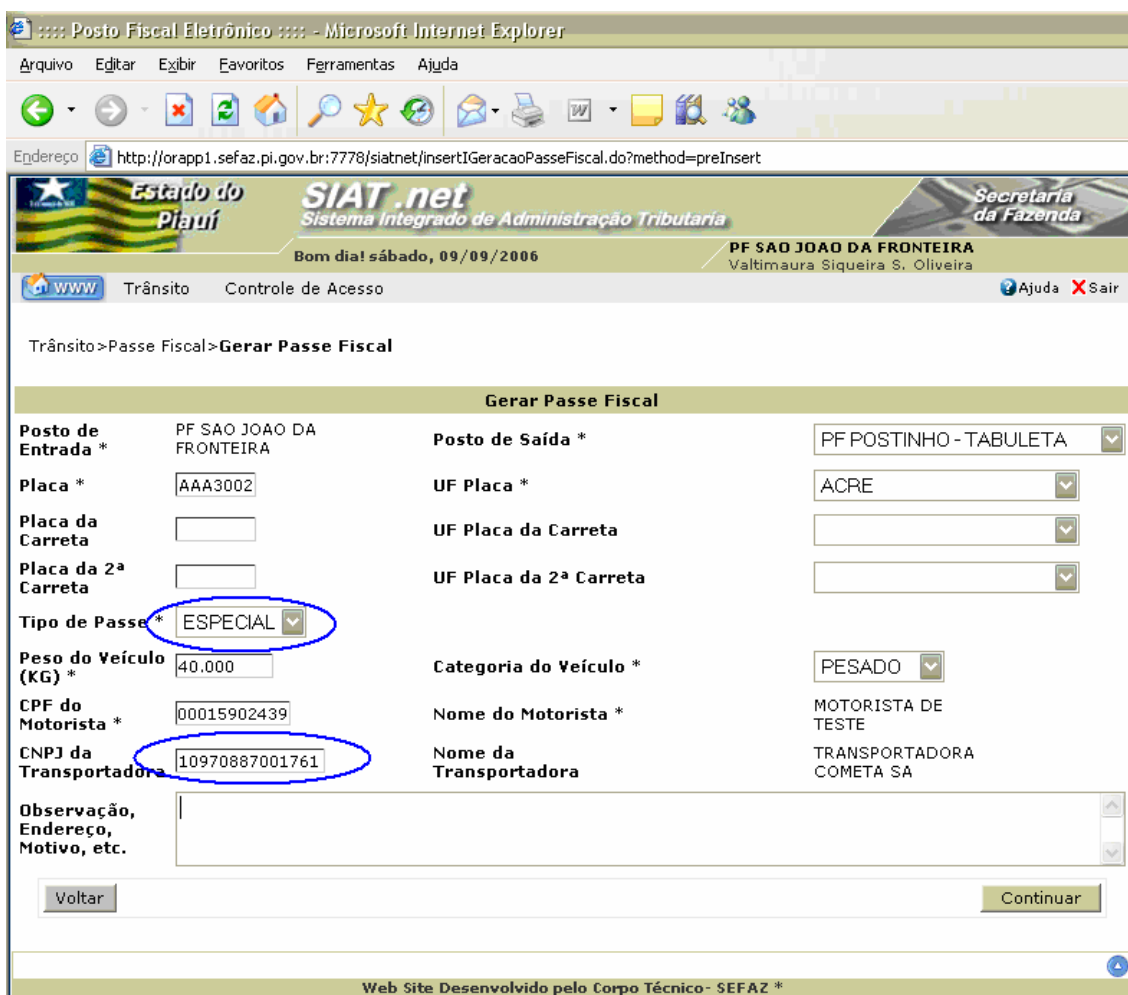

: Posto Fiscal Eletrônico : - Microsoft Internet Explorer
 Arquivo Editar Exibir Favoritos Ferramentas Ajuda
 Endereço http://orapp1.sefaz.pi.gov.br:7778/siatnet/insertIGeracaoPasseFiscal.do?method=preInsert

Estado do Piauí **SIAT.net** **Sistema Integrado de Administração Tributária** **Secretaria da Fazenda**
 Bom dia! sábado, 09/09/2006 **PF SAO JOAO DA FRONTEIRA**
 Valtimaura Siqueira S. Oliveira

WWW Trânsito Controle de Acesso Ajuda Sair

Trânsito > Passe Fiscal > Gerar Passe Fiscal

Gerar Passe Fiscal

Posto de Entrada *	PF SAO JOAO DA FRONTEIRA	Posto de Saída *	PF POSTINHO - TABULETA
Placa *	AAA3002	UF Placa *	ACRE
Placa da Carreta		UF Placa da Carreta	
Placa da 2ª Carreta		UF Placa da 2ª Carreta	
Tipo de Passe *	ESPECIAL	Categoria do Veículo *	PESADO
Peso do Veículo (KG) *	40.000	Nome do Motorista *	MOTORISTA DE TESTE
CPF do Motorista *	00015902439	Nome da Transportadora	TRANSPORTADORA COMETA SA
CNPJ da Transportadora *	10970887001761		
Observação, Endereço, Motivo, etc.			

Web Site Desenvolvido pelo Corpo Técnico- SEFAZ *

Figura 20: Tela para inserção dos dados gerais do Passe Fiscal especial.

- ✓ Na geração do passe especial, o usuário deverá selecionar o tipo de passe ESPECIAL e o campo correspondente ao CNPJ da Transportadora **conveniada** passa a ser obrigatório;
- ✓ O sistema só permite a geração de um passe especial para transportadora conveniada com a SEFAZ;

Posto Fiscal Eletrônico - Microsoft Internet Explorer

Arquivo Editar Exibir Favoritos Ferramentas Ajuda

Endereço http://orapp1.sefaz.pi.gov.br:7778/siatnet/insertIGeracaoPasseFiscal.do

Trânsito Controle de Acesso Ajuda Sair

Trânsito>Passe Fiscal>Gerar Passe Fiscal

Digitação de notas fiscais

Num. Nota * Série *

CNPJ/CPF Emitente * UF Emitente *

CNPJ/CPF Destinatário * UF Destino *

Produto * Peso da nota *

Valor * [Incluir Nota fiscal](#)

Notas atreladas ao Passe Fiscal

Num. Nota	Série	CNPJ Emitente	CNPJ Destinatário	UF Origem	UF Destino	Valor	Produto	Peso da Nota	
1	1	12357375	12357375	AC	PI	R\$ 10.000,00	MILHO	10.000	
2	1	12357375	12357375	AC	PI	R\$ 2.000,00	BRINQUEDO	1.000	
3	1	12357375	12357375	AC	PI	R\$ 5.000,00	FARINHA	5.000	
4	1	12357375	12357375	AC	PI	R\$ 2.000,00	FAVA	2.000	
5	1	12357375	12357375	AC	PI	R\$ 2.000,00	PANELAS	500	
6	1	12357375	12357375	AC	PI	R\$ 5.000,00	BACIAS	2.000	

Web Site Desenvolvido pelo Corpo Técnico- SEFAZ *

Figura 23: Tela para inserção de notas fiscais.

- ✓ Com o rol das notas fiscais inseridas, o usuário deverá clicar no botão **Confirmar** para geração do Passe Fiscal;

<http://orapp1.sefaz.pi.gov.br:7778/siatnet/insertGeracaoPasseFiscal.do?method=emitirPasseFiscal> - Microsoft Internet Explorer

 ESTADO DO PIAUÍ SECRETARIA DA FAZENDA		TERMO DE RESPONSABILIDADE E CONFISSÃO DE DÍVIDA DE MERCADORIAS EM TRÂNSITO Nº 26465000042					
Posto de Entrada: PF SAO JOAO DA FRONTEIRA Previsão de Saída: PF POSTINHO - TABULETA		Data/Hora Emissão: 09/09/2006 11:20:40 Tipo de Passe: ESPECIAL Qtd NF: 6					
IDENTIFICAÇÃO DO TRANSPORTADOR							
Nome do Motorista: MOTORISTA DE TESTE Placa Principal: AAAB002 AC 2ª Placa: 3ª Placa:		CPF: 00015902439					
CNPJ Transp: 10970687001761 Peso do Veículo: 40000 Kg		Razão Social: TRANSPORTADORA COMETA SA Categoria do Veículo: PESADO					
IDENTIFICAÇÃO DO RESPONSÁVEL PELA EMISSÃO							
Nome do Servidor: Valtimaura Siqueira S. Oliveira Assinatura:		Matrícula: 31763					
TERMO DE RESPONSABILIDADE							
Pelo presente instrumento, por mim assinado, declaro assumir inteira responsabilidade pela entrega das mercadorias abaixo relacionadas e transportadas no veículo acima identificado, em seu destino, conferando-me responsável solidário pelo pagamento das tribuições e encargos acessórios (art.ºs. 124, I e 135, II, do CTN) e devedor à Fazenda Pública do Piauí (art.º 98º, do CPC), caso as referidas mercadorias não sejam entregues aos seus destinatários.							
CIÊNCIA DO CONTRIBUINTE OU REPRESENTANTE LEGAL							
Declaro-me ciente deste Termo e de seus anexos, dos quais recebi duas vias. Nome: MOTORISTA DE TESTE Assinatura:							
		Data: 09/09/2006 11:20:40 CPF: 00015902439					
DOCUMENTAÇÃO FISCAL E MERCADORIAS VINCULADAS AO PASSE Nº 26465000042							
N Fiscal	CNPJ/CPF Emitt.	UF	CNPJ/CPF Dest.	UF	Mercadoria	Valor da NF (R\$)	Peso (Kg)
1	12357375	AC	12357375	PI	MILHO	10.000,00	10.000
2	12357375	AC	12357375	PI	BRINQUEDO	2.000,00	1.000
3	12357375	AC	12357375	PI	FARINHA	5.000,00	5.000
4	12357375	AC	12357375	PI	FAVA	2.000,00	2.000
5	12357375	AC	12357375	PI	PANELAS	2.000,00	500
6	12357375	AC	12357375	PI	BACIAS	5.000,00	2.000
TOTAIS						R\$ 26.000,00	20.500

Figura 24: Tela com o formulário do passe especial gerado.

- ✓ Os passos para a geração do passe especial são análogos aos do passe normal conforme Figuras 15 a 17;

Atenção:

Antes de imprimir o passe, verifique se a impressora está configurada para utilização total da área de impressão do formulário (Ofício A4).

BAIXAR UM PASSE FISCAL NORMAL

➤ Submenu “Baixar Passe Fiscal”.

- ✓ O Termo de Baixa será emitido em 01(uma) via, a qual será entregue ao transportador devidamente assinada pelo servidor responsável pela baixa.



Figura 25: Tela com o submenu do Passes Fiscal.

- ✓ Caso a baixa corresponda a um passe NORMAL, o usuário deverá selecionar a opção Baixar Passes Fiscal no submenu;





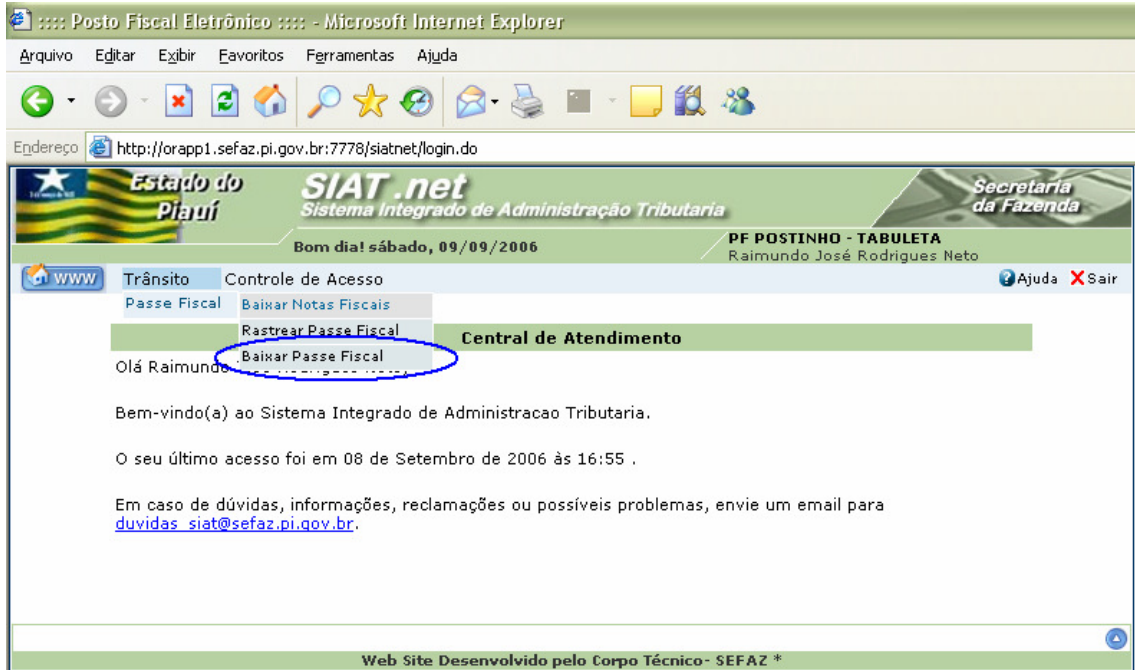

Figura 26: Tela para informação do Passe Fiscal a ser baixado.

- ✓ Após a digitação do número do passe entregue pelo transportador, o usuário deverá clicar no botão confirmar em destaque  ;

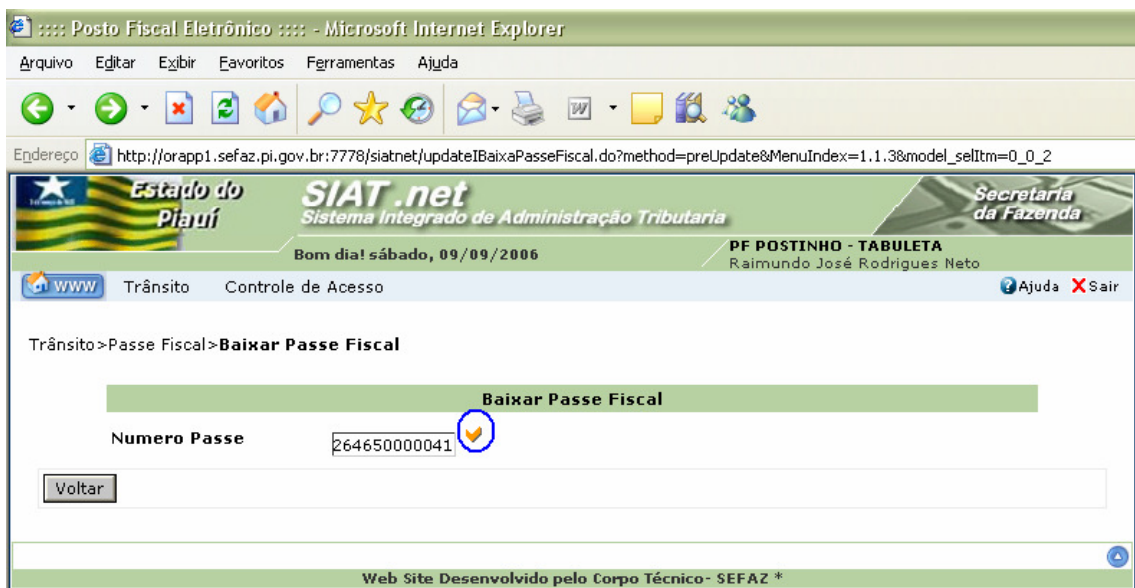

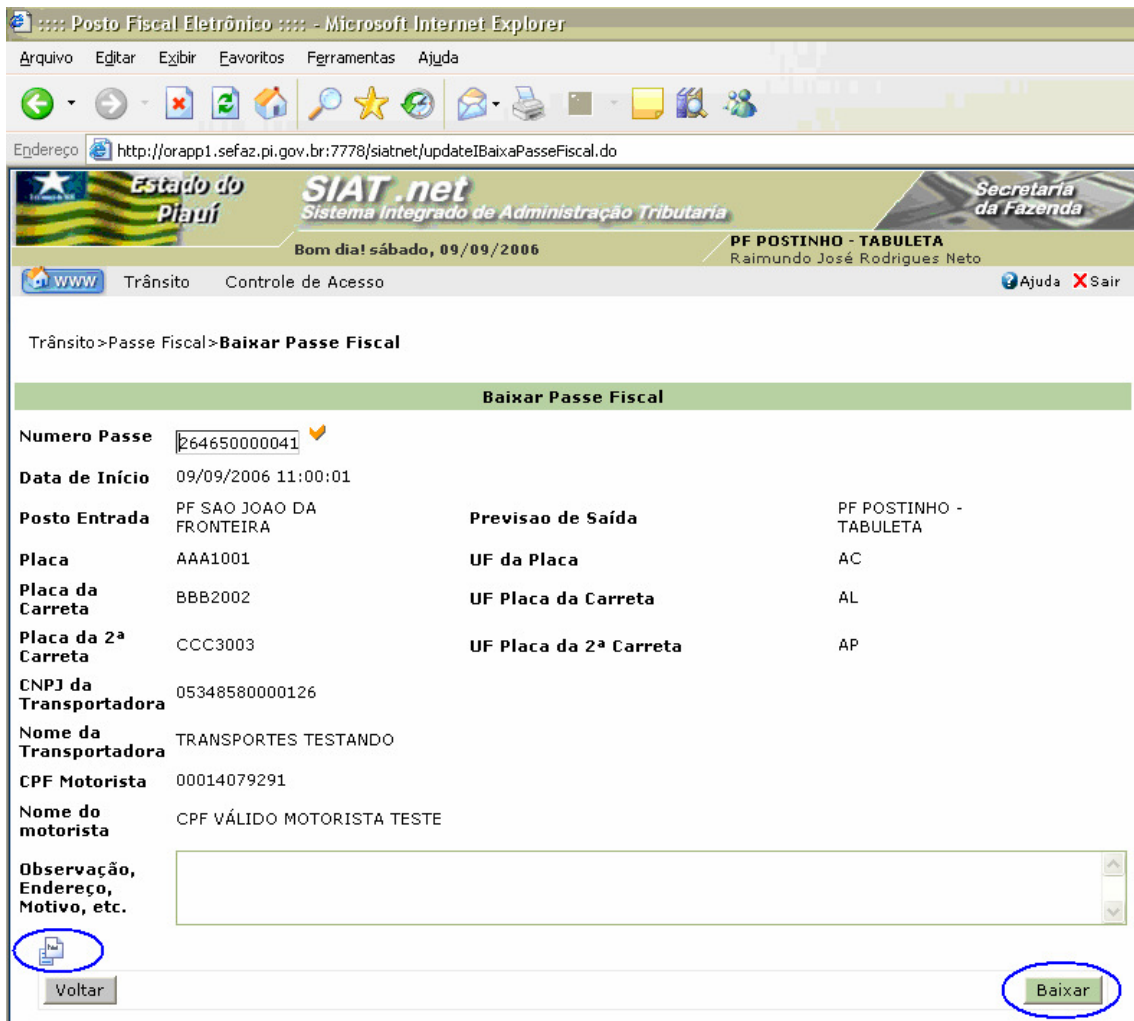
Trânsito > Passe Fiscal > **Baixar Passe Fiscal**

Baixar Passe Fiscal

Numero Passe: 

Data de Início: 09/09/2006 11:00:01

Posto Entrada: PF SAO JOAO DA FRONTEIRA

Placa: AAA1001

Placa da Carreta: BBB2002

Placa da 2ª Carreta: CCC3003

CNPJ da Transportadora: 05348580000126

Nome da Transportadora: TRANSPORTES TESTANDO

CPF Motorista: 00014079291

Nome do motorista: CPF VÁLIDO MOTORISTA TESTE

Observação, Endereço, Motivo, etc.



 Voltar **Baixar**

Figura 27: Tela com o dados do passe a ser baixado.

- ✓ O usuário deverá confrontar os dados acima com o formulário entregue pelo transportador;
- ✓ O sistema disponibilizará a relação das notas fiscais para visualização após um *click* no botão  , em destaque na Figura 27;
- ✓ Para baixar o Passe Fiscal, o usuário deverá clicar no botão **Baixar** em destaque na Figura 27;



Figura 28: Tela com o dados das notas fiscais do passe a ser baixado.



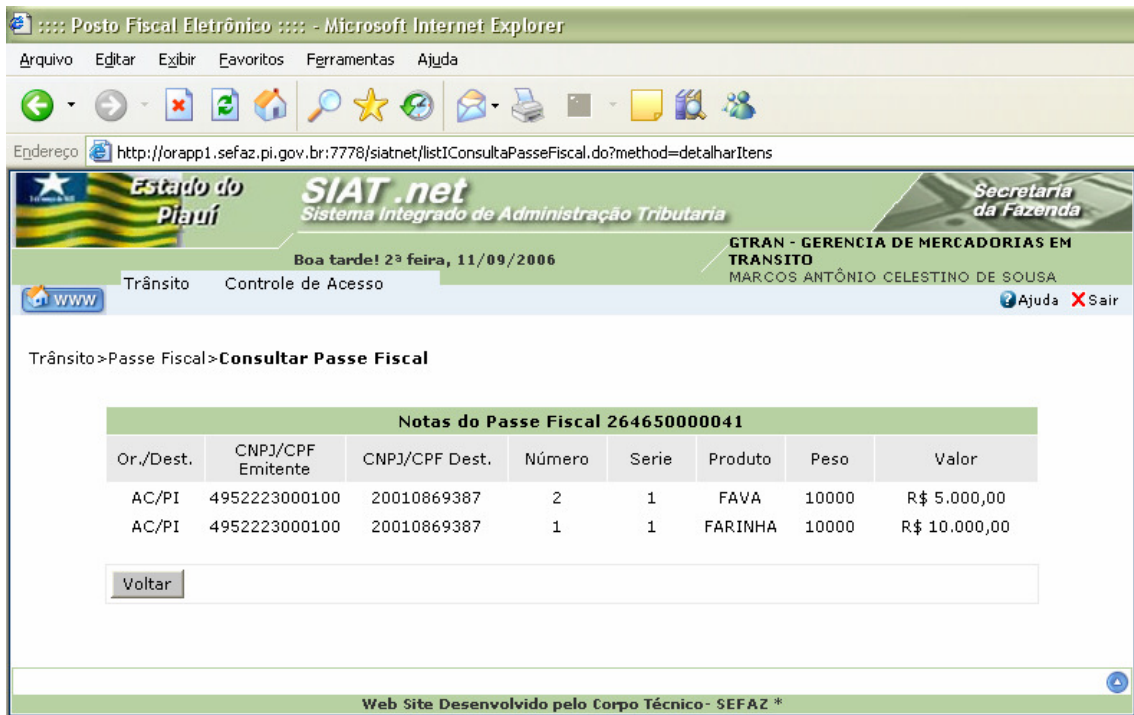

Figura 29: Tela confirmando o sucesso da operação.

- ✓ O sistema disponibiliza uma tela do ADOBE para maximização pelo usuário e posterior visualização do Termo de Baixa. Basta um *click* no ícone destacado na figura acima;

http://orapp1.sefaz.pi.gov.br:7778/siatnet/updatelBaixaPasseFiscal.do?method=emitirPasseFiscal - Microsoft Internet Explorer

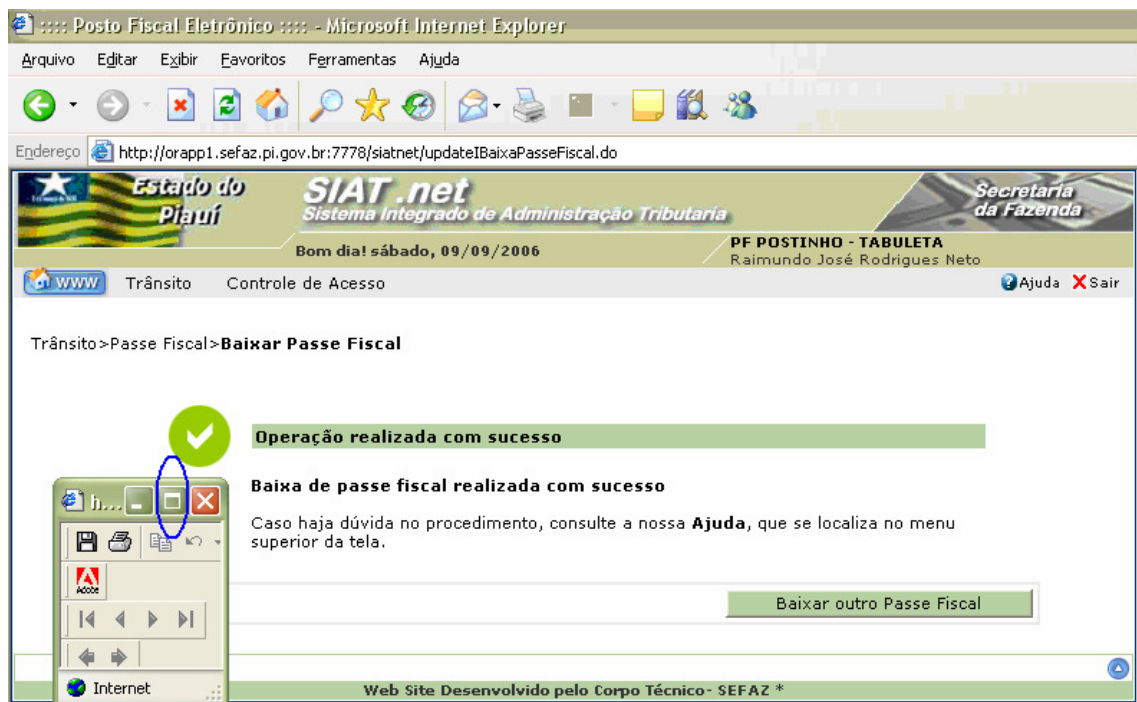
 ESTADO DO PIAUÍ SECRETARIA DA FAZENDA	TERMO DE BAIXA TIPO DE TERMO: NORMAL
	Nº 264650000041
Posto de Saída: PF POSTINHO - TABULETA	Data/Hora Baixa: 09/09/2006 11:38:42
IDENTIFICAÇÃO DO TRANSPORTADOR	
Nome do Motorista: CPF VÁLIDO MOTORISTA TESTE	CPF: 00014079291
Placa Principal: AAA1001 AC	2ª Placa: BBB2002 AL
	3ª Placa: CCC3003 AP
CNPJ Transp: 05348580000126	Razão Social: TRANSPORTES TESTANDO
Peso do Veículo: 35.000 Kg	Categoria do Veículo: PESADO
DECLARAÇÃO	
Declaramos que o veículo, mercadorias e documentação fiscal constantes no passe fiscal identificado acima, passou por este Posto Fiscal com destino à rota estabelecida, cumprindo, assim, as exigências da legislação tributária vigente.	
RESPONSÁVEL PELA BAIXA	
Nome do Servidor: Raimundo José Rodrigues Neto	Matrícula: 27383
Assinatura:	

1/1 227,2 x 293,2 mm

Concluído

Internet

Iniciar

2 Internet... 3 Microsof... 2 Paint 2 MSN Me... 3 Microsof... Microsoft Ex... PT 11:42

Figura 30: Tela com o formulário do termo de baixa.

Atenção:

Antes de imprimir o termo de baixa, verifique se a impressora está configurada para utilização total da área de impressão do formulário (Ofício A4).

BAIXAR UM PASSE FISCAL ESPECIAL

- Submenu “Baixar Notas Fiscais”.



Figura 31: Tela com o submenu Passe Fiscal.

- ✓ O usuário deverá selecionar a opção Baixar Notas Fiscais no submenu;



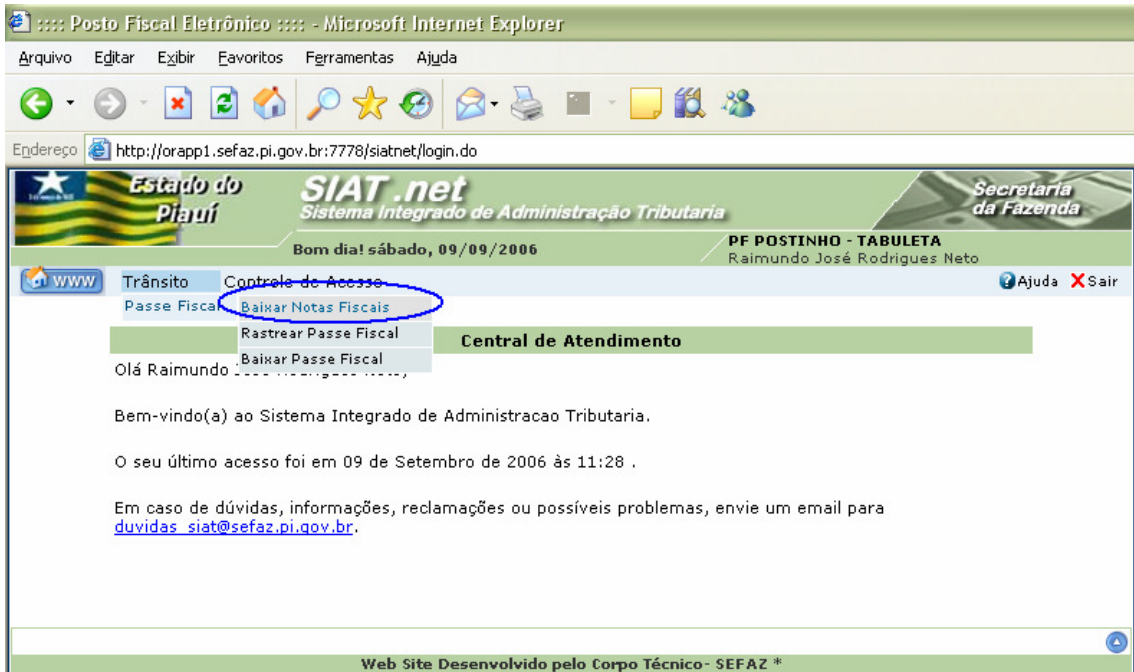

Figura 32: Tela para informação do Passe Fiscal a ser baixado.

- ✓ Após a digitação do número do passe entregue pelo transportador, o usuário deverá clicar no botão confirmar em destaque  ;



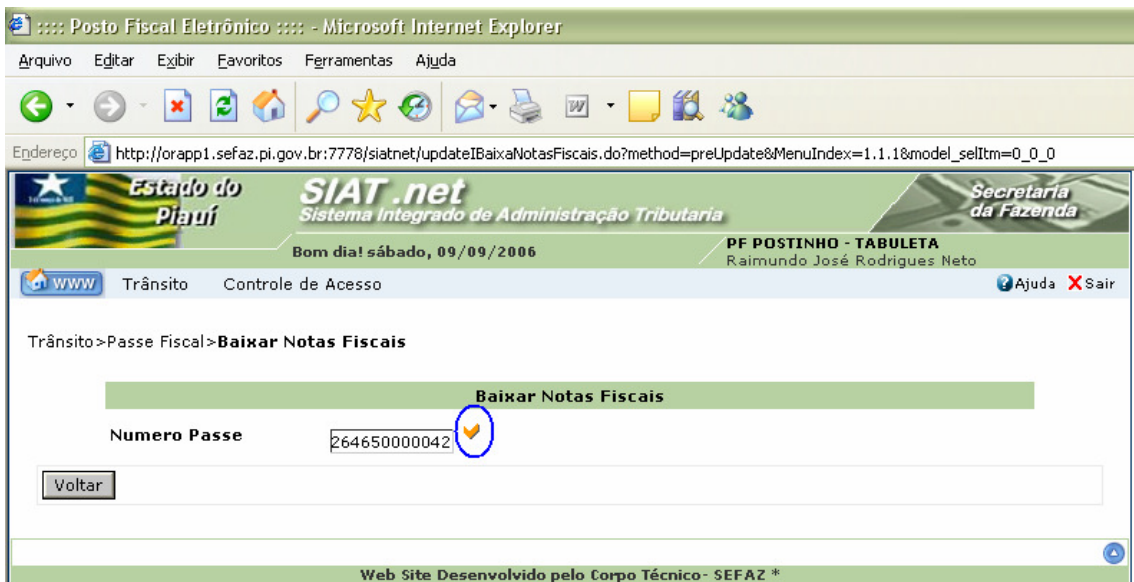

Figura 33: Tela com o dados do passe a ser baixado.

- ✓ O usuário deverá confrontar os dados acima com o formulário entregue pelo transportador;
- ✓ O sistema disponibilizará a relação das notas fiscais para baixar (Figura 34), após um *click* no botão , em destaque na Figura 33;

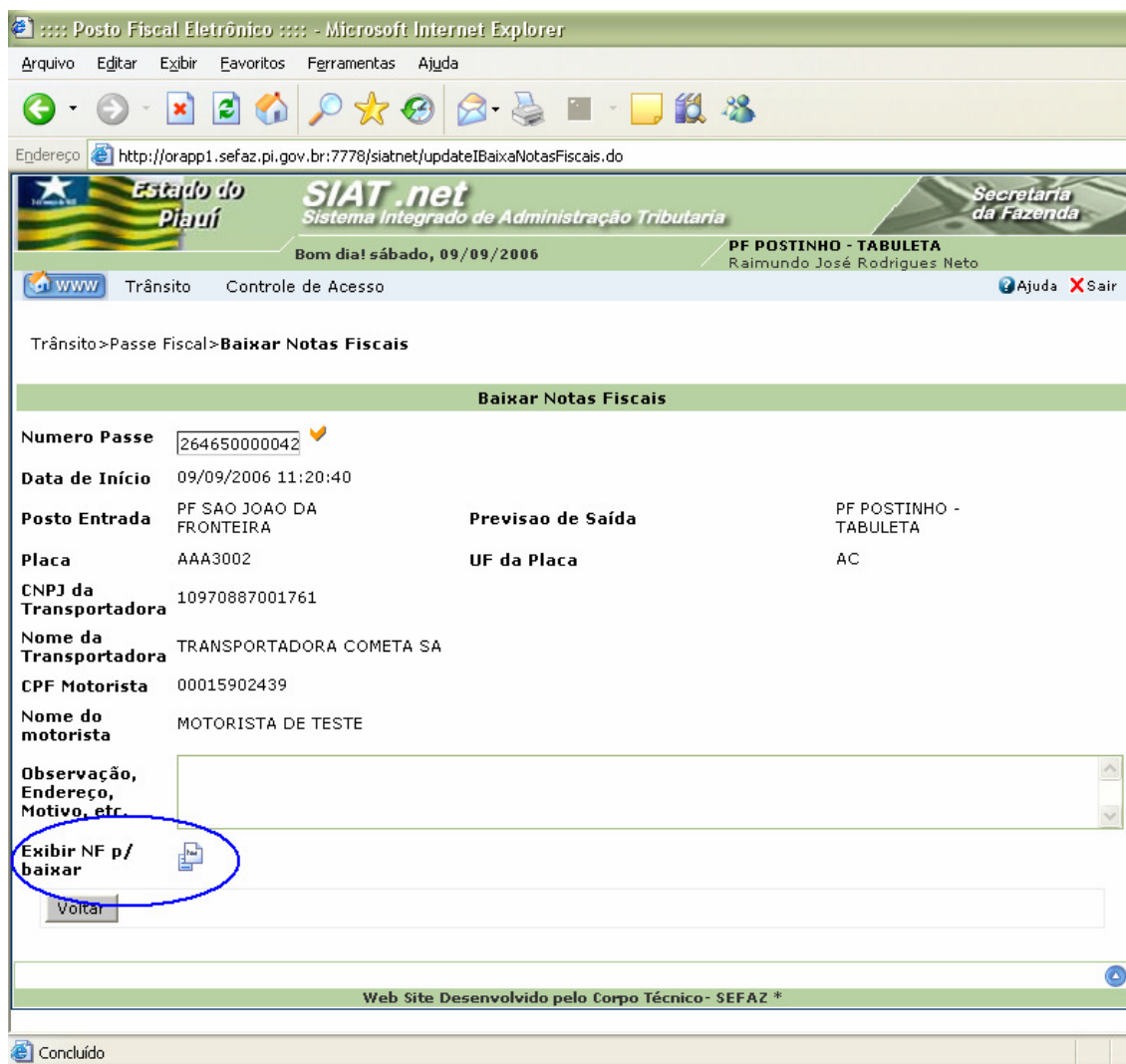

Microsoft Internet Explorer - Endereço: http://orapp1.sefaz.pi.gov.br:7778/siatnet/updateIBaixaNotasFiscais.do?method=detalharItens

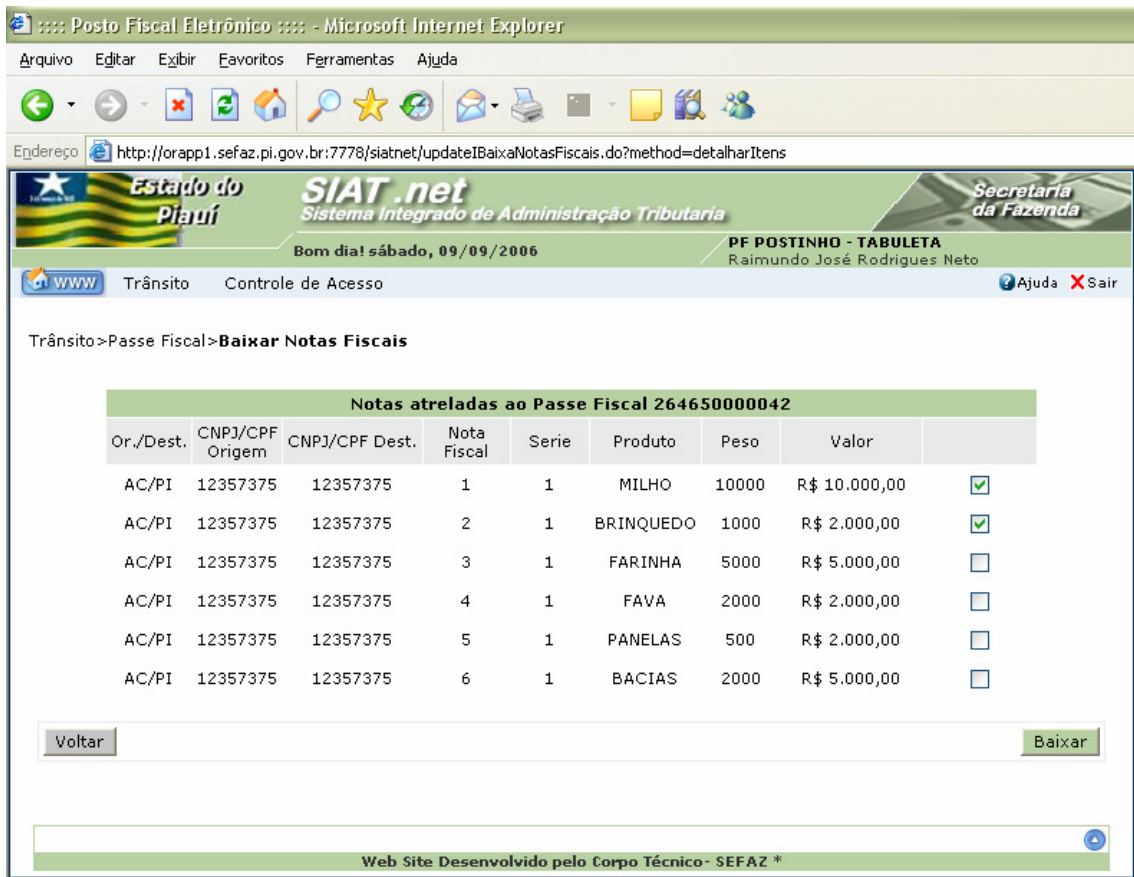
Bom dia! sábado, 09/09/2006 PF POSTINHO - TABULETA Raimundo José Rodrigues Neto

Trânsito > Passe Fiscal > Baixar Notas Fiscais

Notas atreladas ao Passe Fiscal 264650000042

Or./Dest.	CNPJ/CPF Origem	CNPJ/CPF Dest.	Nota Fiscal	Serie	Produto	Peso	Valor	
AC/PI	12357375	12357375	1	1	MILHO	10000	R\$ 10.000,00	<input checked="" type="checkbox"/>
AC/PI	12357375	12357375	2	1	BRINQUEDO	1000	R\$ 2.000,00	<input checked="" type="checkbox"/>
AC/PI	12357375	12357375	3	1	FARINHA	5000	R\$ 5.000,00	<input type="checkbox"/>
AC/PI	12357375	12357375	4	1	FAVA	2000	R\$ 2.000,00	<input type="checkbox"/>
AC/PI	12357375	12357375	5	1	PANELAS	500	R\$ 2.000,00	<input type="checkbox"/>
AC/PI	12357375	12357375	6	1	BACIAS	2000	R\$ 5.000,00	<input type="checkbox"/>

Voltar Baixar

Web Site Desenvolvido pelo Corpo Técnico - SEFAZ *

Figura 34: Tela com a relação das notas fiscais a serem baixadas.

- ✓ Na figura acima, o sistema disponibiliza a relação das notas fiscais a serem baixadas. O usuário deverá selecionar as notas fiscais correspondentes às mercadorias que estão saindo do Estado do Piauí e clicar no botão **Baixar**. No caso acima, foram selecionadas as notas fiscais números 1 e 2;
- ✓ Caso o transportador decida sair do Estado do Piauí com todas as notas fiscais constantes do Passe Fiscal, o usuário deverá selecionar todas as notas fiscais para a baixa;



Figura 35: Tela confirmando o sucesso da operação.

- ✓ O sistema disponibiliza uma tela do ADOBE para maximização pelo usuário e posterior visualização do Termo de Baixa. Basta um *click* no ícone destacado na figura acima;

 ESTADO DO PIAUÍ SECRETARIA DA FAZENDA		TERMO DE BAIXA TIPO DE TERMO: ESPECIAL	
		Nº 26465000042	
Previsão de Saída: PF POSTINHO - TABULETA		Data/Hora Emissão: 09/09/2006 11:20:40	
IDENTIFICAÇÃO DO TRANSPORTADOR			
Nome do Motorista: MOTORISTA DE TESTE		CPF: 00015902439	
Placa Principal: AAA3002 AC		2ª Placa:	
CNPJ Transp: 10970887001761		Razão Social: TRANSPORTADORA COMETA SA	
Peso do Veículo: 40.000 Kg		Categoria do Veículo: PESADO	
DECLARAÇÃO			
Declaramos que o veículo, mercadorias e documentação fiscal, constante no passe fiscal identificado acima, passou por este Posto Fiscal com destino à rota estabelecida, cumprindo, assim, as exigências da legislação tributária vigente.			
RESPONSÁVEL PELA BAIXA			
Nome do Servidor: Raimundo José Rodrigues Neto		Matrícula: 29114	
Assinatura:			
RELAÇÃO DAS NOTAS BAIXADAS			
1; 2.			

Figura 36: Tela com o formulário do termo de baixa.

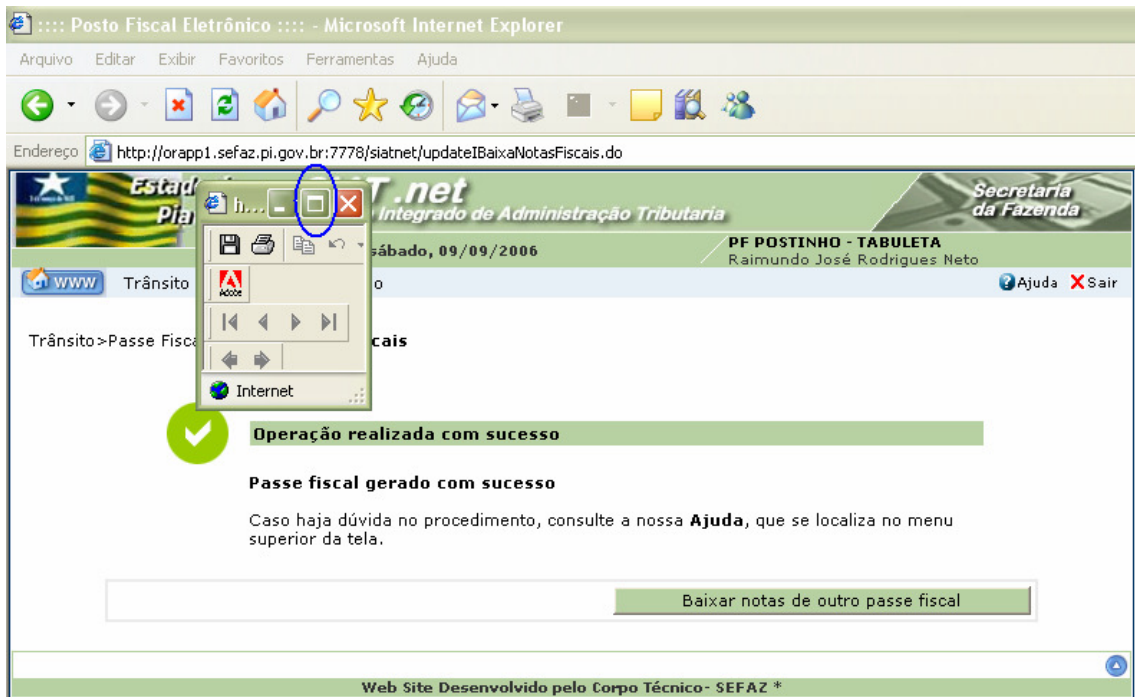
- ✓ O formulário apresenta a relação das notas fiscais, correspondente à baixa efetivada;

Atenção:

Antes de imprimir o termo de baixa, verifique se a impressora está configurada para utilização total da área de impressão do formulário (Ofício A4).

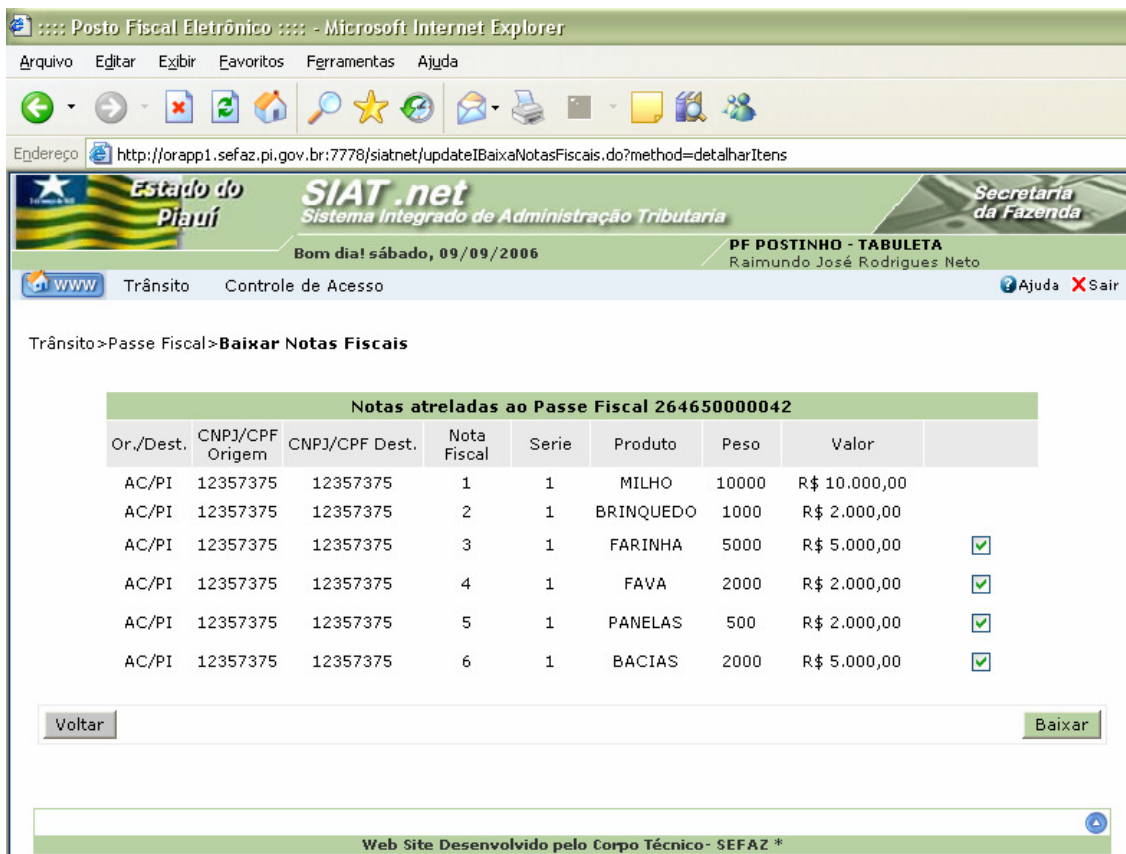

Microsoft Internet Explorer - Microsoft Internet Explorer
 Endereço: http://orapp1.sefaz.pi.gov.br:7778/siatnet/updateIBaixaNotasFiscais.do?method=detalharItens

Bom dia! sábado, 09/09/2006

PF POSTINHO - TABULETA
 Raimundo José Rodrigues Neto

Trânsito > Controle de Acesso

Trânsito > Passo Fiscal > **Baixar Notas Fiscais**

Notas atreladas ao Passo Fiscal 26465000042

Or./Dest.	CNPJ/CPF Origem	CNPJ/CPF Dest.	Nota Fiscal	Serie	Produto	Peso	Valor	
AC/PI	12357375	12357375	1	1	MILHO	10000	R\$ 10.000,00	
AC/PI	12357375	12357375	2	1	BRINQUEDO	1000	R\$ 2.000,00	
AC/PI	12357375	12357375	3	1	FARINHA	5000	R\$ 5.000,00	<input checked="" type="checkbox"/>
AC/PI	12357375	12357375	4	1	FAVA	2000	R\$ 2.000,00	<input checked="" type="checkbox"/>
AC/PI	12357375	12357375	5	1	PANELAS	500	R\$ 2.000,00	<input checked="" type="checkbox"/>
AC/PI	12357375	12357375	6	1	BACIAS	2000	R\$ 5.000,00	<input checked="" type="checkbox"/>

Voltar Baixar

Web Site Desenvolvido pelo Corpo Técnico - SEFAZ *

Figura 37: Tela com a relação das notas fiscais a serem baixadas.

- ✓ Na figura acima, após repetição das operações da Figura 31 a 33, o sistema disponibiliza a relação das notas fiscais a serem baixadas. O usuário deverá selecionar as notas fiscais correspondentes às mercadorias que estão saindo do Estado do Piauí e clicar no botão **Baixar**. No caso acima, foram selecionadas as notas fiscais números 3, 4, 5 e 6;
- ✓ Observe-se que as notas fiscais da baixa anterior não estão disponíveis para seleção.



Figura 38: Tela confirmando o sucesso da operação.

- ✓ O sistema disponibiliza uma tela do ADOBE para maximização pelo usuário e posterior visualização do Termo de Baixa. Basta um *click* no ícone destacado na figura acima;

 <p>ESTADO DO PIAUÍ SECRETARIA DA FAZENDA</p>	<p>TERMO DE BAIXA TIPO DE TERMO: ESPECIAL</p>
	<p>Nº 264650000042</p>
<p>Previsão de Saída: PF POSTINHO - TABULETA Data/Hora Emissão: 09/09/2006 11:20:40</p>	
<p>IDENTIFICAÇÃO DO TRANSPORTADOR</p>	
<p>Nome do Motorista: MOTORISTA DE TESTE CPF: 00015902439 Placa Principal: AAA3002 AC 2ª Placa: 3ª Placa: CNPJ Transp: 10970887001761 Razão Social: TRANSPORTADORA COMETA SA Peso do Veículo: 40.000 Kg Categoria do Veículo: PESADO</p>	
<p>DECLARAÇÃO</p>	
<p>Declaramos que o veículo, mercadorias e documentação fiscal, constante no passe fiscal identificado acima, passou por este Posto Fiscal com destino à rota estabelecida, cumprindo, assim, as exigências da legislação tributária vigente.</p>	
<p>RESPONSÁVEL PELA BAIXA</p>	
<p>Nome do Servidor: Raimundo José Rodrigues Neto Matrícula: 29114 Assinatura:</p>	
<p>RELAÇÃO DAS NOTAS BAIXADAS</p>	
<p>3; 4; 5; 6.</p>	

Figura 39: Tela com o formulário do Termo de Baixa.

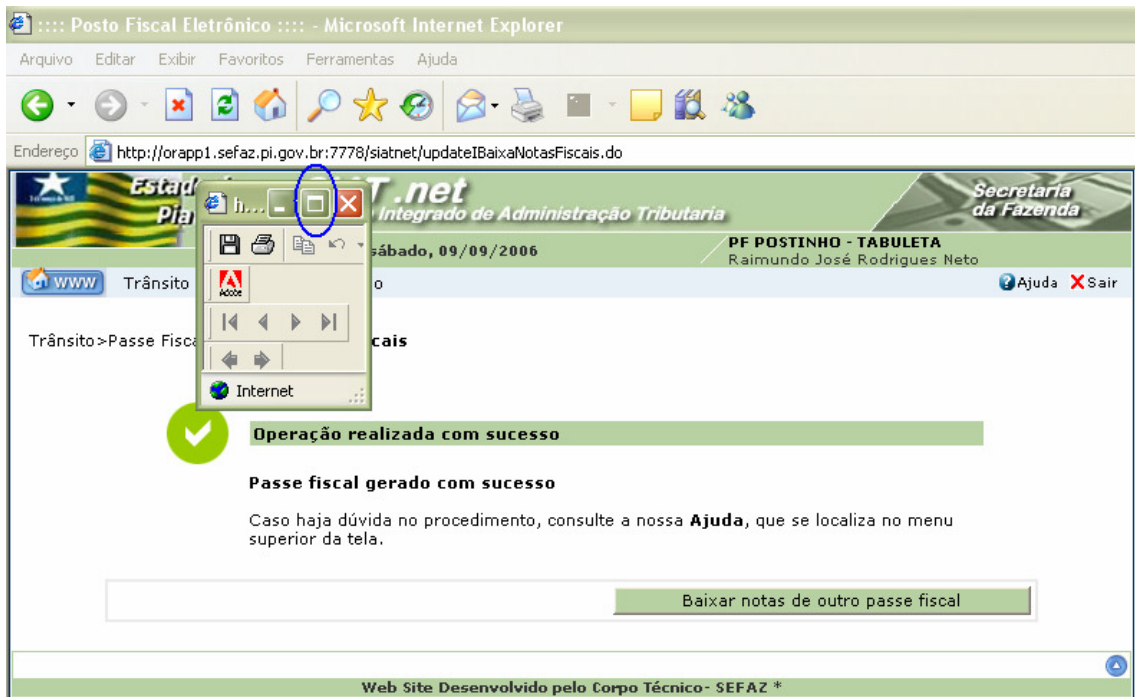
Atenção:

Antes de imprimir o passe, verifique se a impressora está configurada para utilização total da área de impressão do formulário (Ofício A4).

RASTREAR PASSE FISCAL

- Submenu “Rastrear Passe Fiscal”.



Figura 40: Tela com o submenu Rastrear Passe Fiscal.

- ✓ Essa funcionalidade permite visualizar as operações vinculadas a determinado Passe Fiscal desde a sua emissão até a baixa.

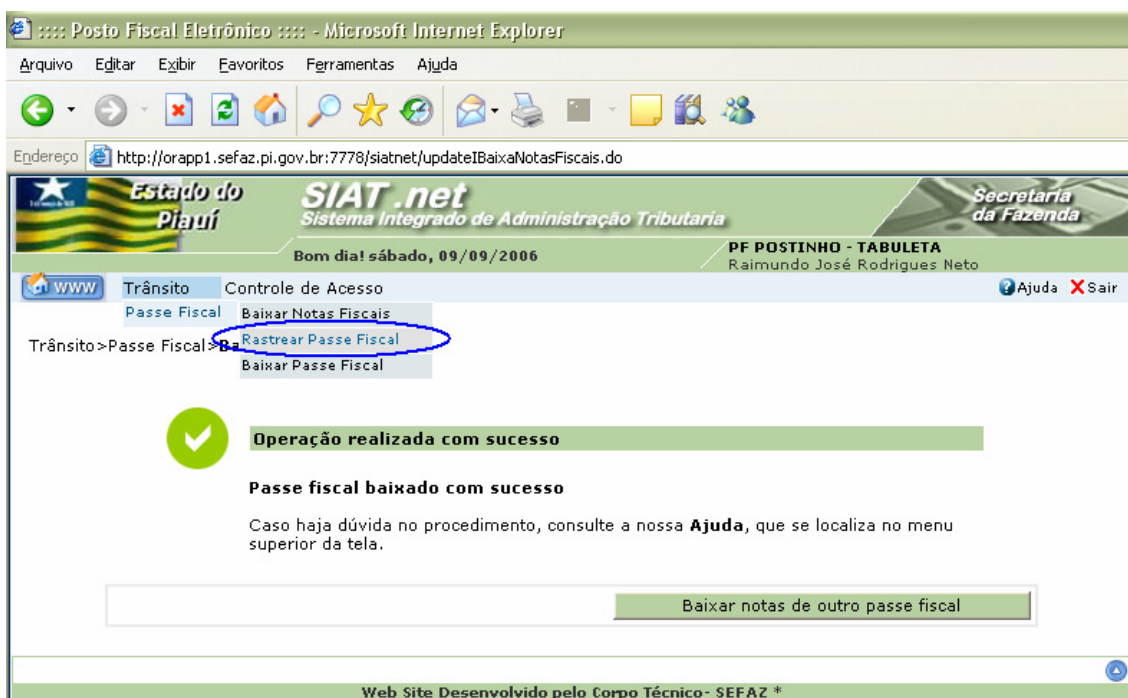

Figura 41: Tela para informação do Passe Fiscal a ser rastreado.

- ✓ O usuário deverá informar o número do passe a ser rastreado e clicar no botão **Rastrear**, destacado na figura acima.

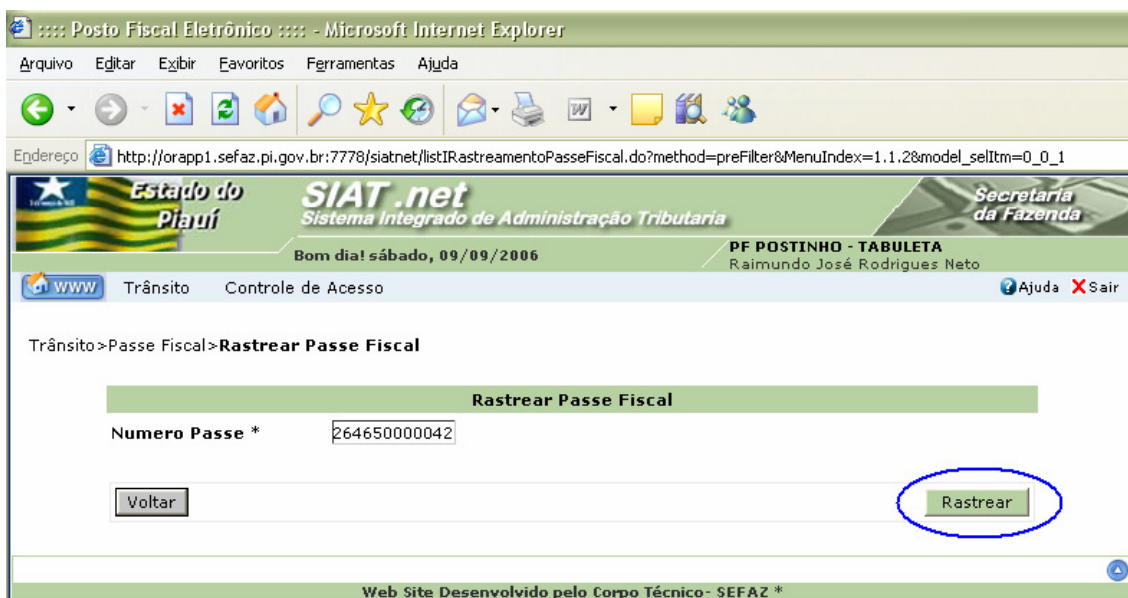

Figura 42: Tela com o itinerário do passe rastreado.

- ✓ A partir dessa tela o usuário poderá reimprimir o Passe Fiscal e as baixas efetuadas;

CONTROLAR PASSE FISCAL

- Submenu “Controlar Passe Fiscal”.

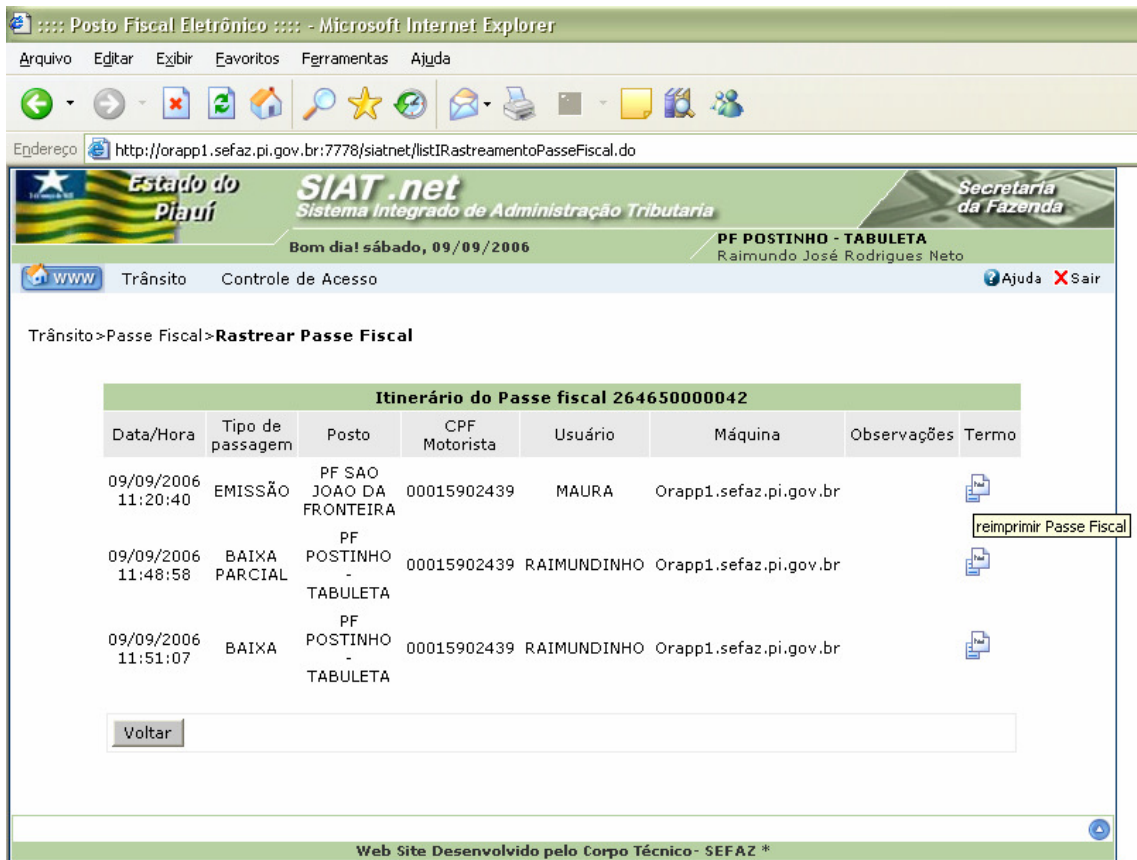

Figura 43: Tela com o submenu Rastrear Passe Fiscal.

- ✓ Essa funcionalidade será utilizada nos postos fiscais intermediários quando o usuário registrará a passagem do veículo;
- ✓ A tela para o controle será disponibilizada após um *click* na opção **Controlar Passe Fiscal** no submenu,

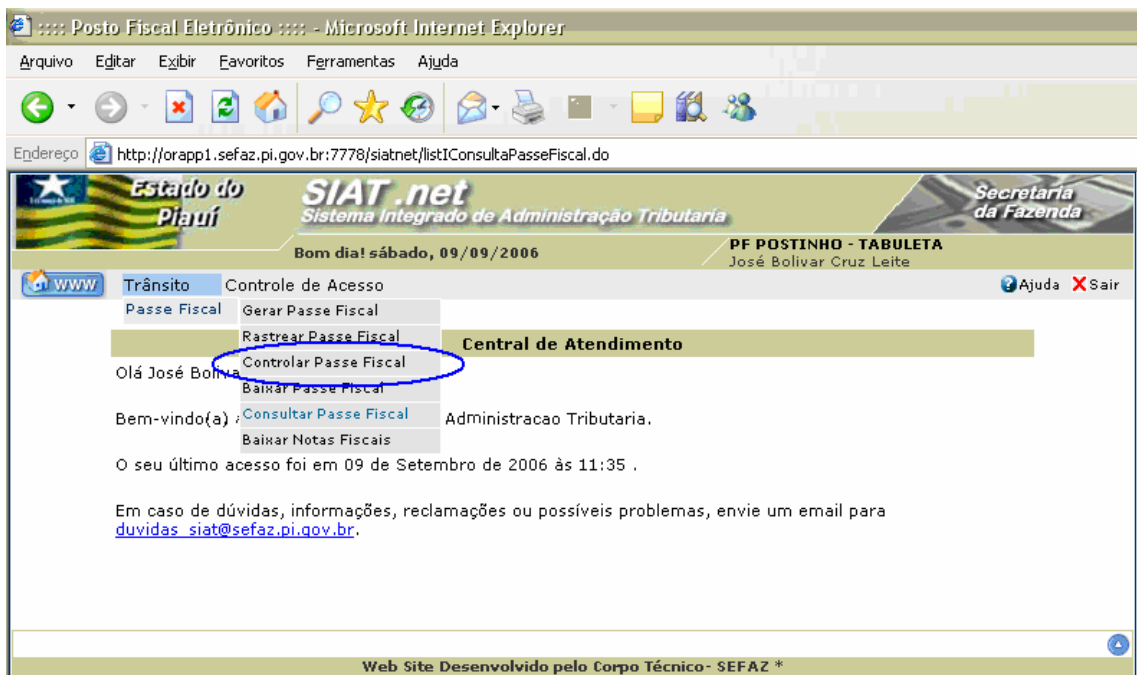

Figura 44: Tela Controlar Passe Fiscal.

- ✓ O usuário deverá informar o número do passe a ser controlado e clicar no botão

Controlar, destacado na figura acima.

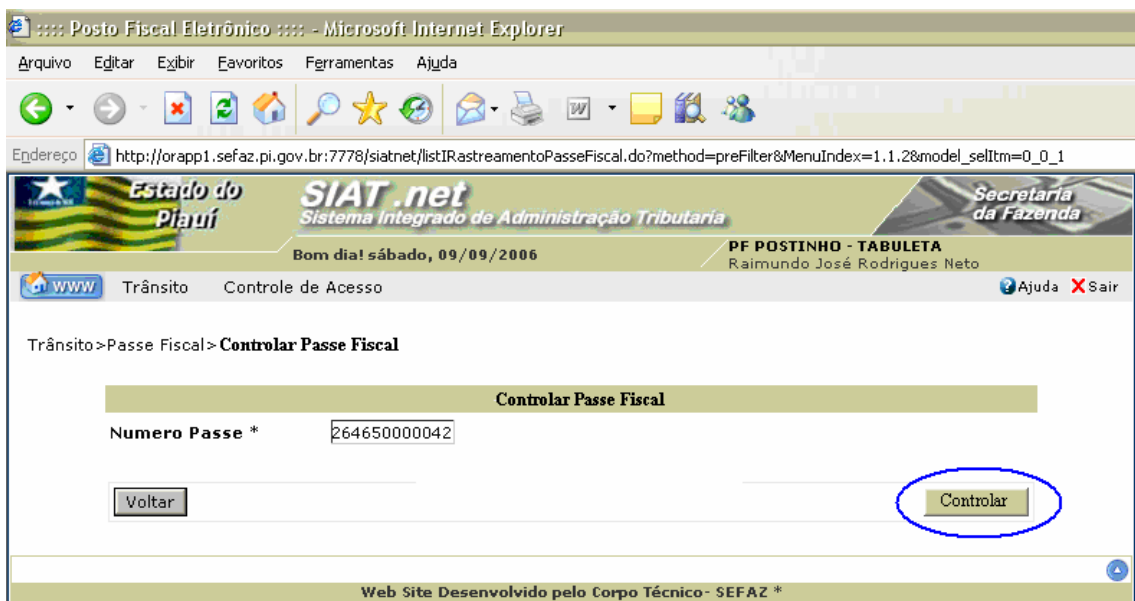

Figura 45: Tela com mensagem do sistema.

- ✓ Mensagem confirmando o sucesso da operação.

CONSULTAR PASSE FISCAL

- Submenu “Consultar Passe Fiscal”.

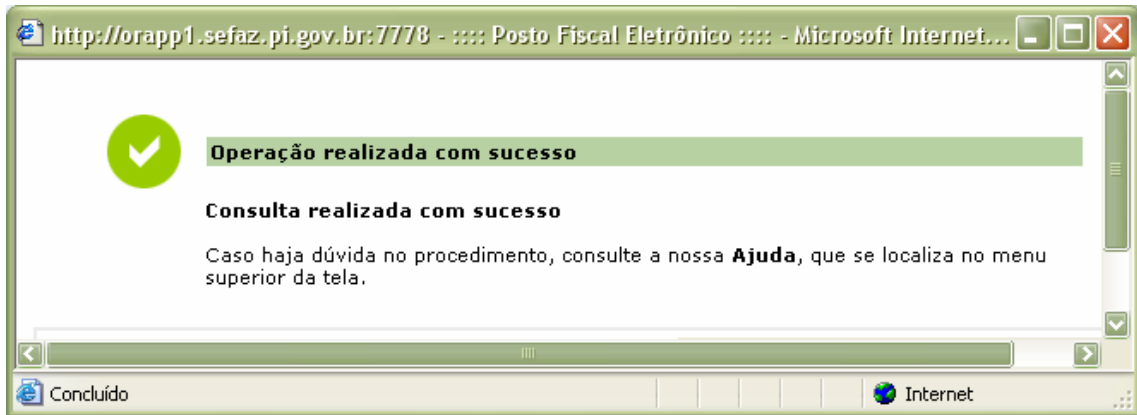

Figura 46: Tela como submenu Consultar Passe Fiscal.

- ✓ A funcionalidade Consultar Passe Fiscal é gerencial e somente supervisores, coordenadores e gestores terão acesso;
- ✓ A partir dessa funcionalidade o usuário poderá:
 - Consultar um Passe Fiscal;

- Consultar os Passes Fiscais normais ou especiais emitidos por período com *status* “em aberto”, “baixados” ou todos;
- Consultar os Passes Fiscais normais ou especiais emitidos em uma data específica com *status* “em aberto”, “baixados” ou todos;
- Consultar os Passes Fiscais normais ou especiais emitidos para uma determinada placa com *status* “em aberto”, “baixados” ou todos;
- Consultar os Passes Fiscais normais ou especiais emitidos para um motorista com *status* “em aberto”, “baixados” ou todos;
- Consultar os Passes Fiscais normais ou especiais emitidos com previsão de saída em um determinado posto fiscal;
- Consultar os Passes Fiscais normais ou especiais emitidos por um determinado posto de entrada;
- Consultar os passes normais ou especiais por da efetiva baixa;
- Outras.

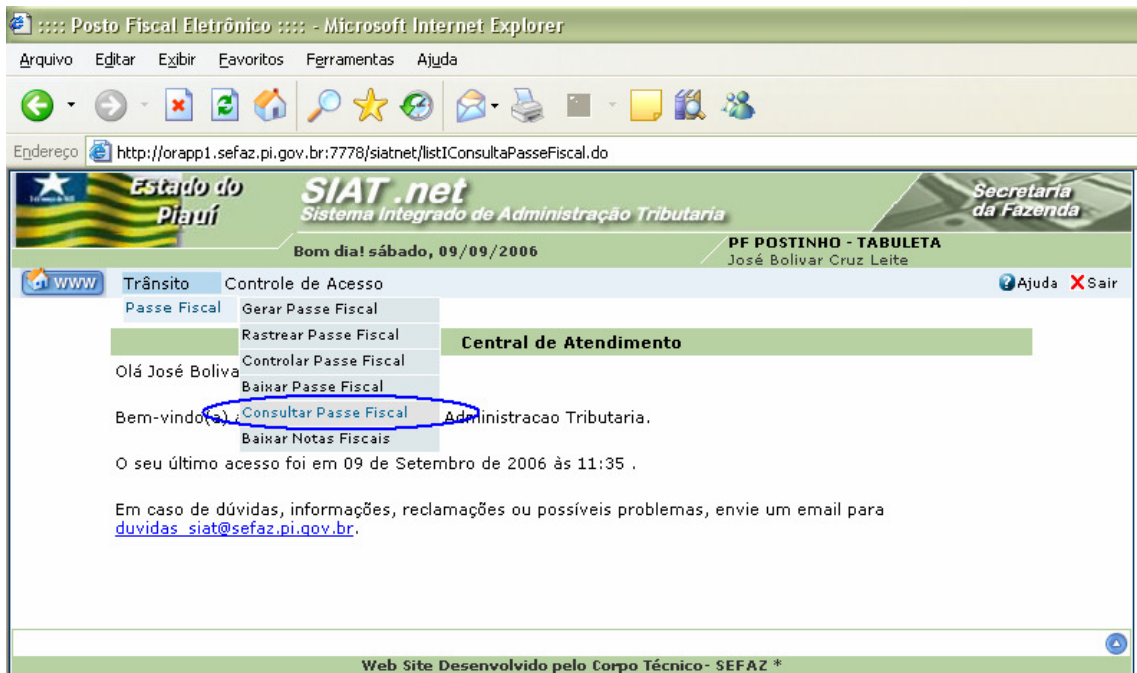

Figura 47: Tela com os campos de consulta.

- ✓ Caso o usuário selecione a opção “sem intervalo de tempo”, o sistema retornará todos os Passes Fiscais emitidos na data registrada no campo **Data de Início**, no exemplo, 04/09/2006. Caso a escolha recaia na opção “por intervalo de tempo”, o sistema retornará todos os passes emitidos do dia correspondente ao registrado no campo **Data de início** até a data atual.

Trânsito > Passe Fiscal > Consultar Passe Fiscal

Passes fiscais encontrados

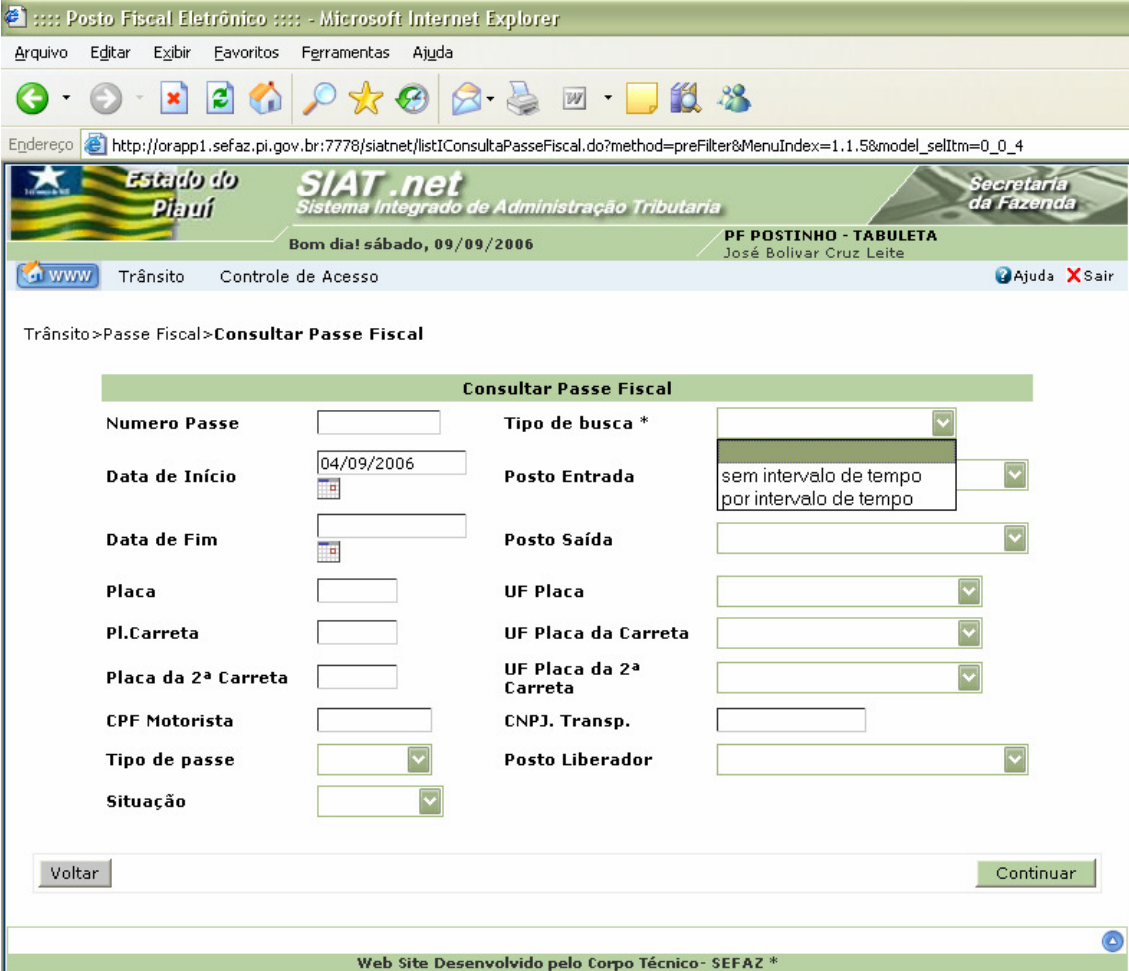
Numero Passe	Tipo	Posto		Placa/UF			Data		Peso Total das Notas	Valor Total das Notas	CPF Motorista	CNPJ/CPF Transp.
		Entrada	Saída	Carro	Carreta	2ª Carreta	Inicio	Fim				
15665000001	NORMAL	PF MIGUEL ALVES	PF POSTINHO TABULETA	AAA0000/AC			04/09/2006 09:54:36	06/09/2006 08:18:18	76	R\$ 1.110,01	15100103353	
15665000002	NORMAL	PF MIGUEL ALVES	PF MIGUEL ALVES	LLK4567/CE			04/09/2006 21:53:23	04/09/2006 21:55:33	168.566	R\$ 80.688,88	84928875320	
15665000003	ESPECIAL	PF MIGUEL ALVES	PF SAO JOAO DA FRONTEIRA	NNJ9090/AP			04/09/2006 17:17:41	05/09/2006 08:06:17	365.113	R\$ 33.401,85	84928875320	07681395000184
159650000022	NORMAL	PF TABULETA	PF TABULETA	LOO8855/RN			04/09/2006 17:10:29	04/09/2006 17:16:55	688.333	R\$ 79.479,47	84928875320	
159650000023	NORMAL	PF TABULETA	PF TABULETA	MMJ5588/PB			04/09/2006 17:41:26	04/09/2006 20:22:38	1.001.072	R\$ 3.569,72	84928875320	
159650000024	NORMAL	PF TABULETA	PF TABULETA	NNJ5588/AL			04/09/2006 20:26:39	04/09/2006 20:32:01	5.600.094	R\$ 34.070,63	84928875320	
159650000025	NORMAL	PF TABULETA	PF TABULETA	OOP1155/PR			04/09/2006 20:34:45	04/09/2006 20:50:07	78.002	R\$ 47.096,39	84928875320	
159650000026	NORMAL	PF TABULETA	PF PONTE METALICA	KKO5544/RS			04/09/2006 20:57:31	04/09/2006 21:06:28	314.110	R\$ 18.210,07	84928875320	
162650000001	ESPECIAL	PF PONTE METALICA	PF PONTE METALICA	NJK5444/ES			04/09/2006 21:19:07	04/09/2006 21:20:49	1.062.546	R\$ 105.543,86	84928875320	07681395000184
162650000002	NORMAL	PF PONTE METALICA	PF PONTE METALICA	MMK2255/PB					11.554	R\$ 115,51	84928875320	

Figura 48: Tela com o resultado da consulta “sem intervalo de tempo”.

- ✓ No relatório acima, a consulta foi feita “sem intervalo de tempo”, e o sistema só retornou os Passes Fiscais emitidos no dia 04/09/2006.

Posto Fiscal Eletrônico - Microsoft Internet Explorer

Endereço: http://orapp1.sefaz.pi.gov.br:7778/siatnet/listConsultaPasseFiscal.do

Numero Passe	Tipo	Posto		Placa/UF			Data		Peso Total das Notas	Valor Total das Notas	CPF Motorista	CNPJ/CPF Transp.	
		Entrada	Saída	Carro	Carreta	2ª Carreta	Início	Fim					
159650000100	NORMAL	PF TABULETA	PF TABULETA	AAA0001/AC			08/09/2006 13:21:23	08/09/2006 13:56:52	1.000	R\$ 1.000,00	40845010344		
156650000001	NORMAL	PF MIGUEL ALVES	PF POSTINHO - TABULETA	AAA0000/AC			04/09/2006 09:54:36	06/09/2006 08:18:18	76	R\$ 1.110,01	15100103353		
156650000002	NORMAL	PF MIGUEL ALVES	PF MIGUEL ALVES	LLK4567/CE			04/09/2006 21:53:23	04/09/2006 21:55:33	168.566	R\$ 80.688,88	84928875320		
156650000003	ESPECIAL	PF MIGUEL ALVES	PF SAO JOAO DA FRONTEIRA	NNJ9090/AP			04/09/2006 21:57:41	05/09/2006 08:06:17	365.113	R\$ 33.401,85	84928875320	07681395000184	
156650000004	NORMAL	PF MIGUEL ALVES	PF MIGUEL ALVES	MMK5588/PA			05/09/2006 19:18:30	05/09/2006 19:49:37	2.817	R\$ 11.136,20	84928875320		
156650000005	NORMAL	PF MIGUEL ALVES	PF MIGUEL ALVES	KKL5555/PB			05/09/2006 19:50:07	05/09/2006 19:58:34	11.022	R\$ 2.310,66	84928875320		
156650000006	NORMAL	PF MIGUEL ALVES	PF MIGUEL ALVES	KKL6655/DF			05/09/2006 19:59:14	05/09/2006 20:05:30	5.588	R\$ 4.466,37	84928875320		
156650000007	NORMAL	PF MIGUEL ALVES	PF MIGUEL ALVES	LLK7878/PR			05/09/2006 20:06:00	05/09/2006 20:15:15	225	R\$ 2.225,55	84928875320		
156650000008	NORMAL	PF MIGUEL ALVES	PF MIGUEL ALVES	LLK5566/GO			05/09/2006 20:16:34	05/09/2006 20:22:18	6.655	R\$ 5.599,95	84928875320		
156650000009	NORMAL	PF MIGUEL ALVES	PF MIGUEL ALVES	LLK2233/MA			05/09/2006 20:24:10	05/09/2006 20:57:15	81.002	R\$ 32.140,93	84928875320		

<< < | 2 | 3 >>

Figura 49: Tela com o resultado da consulta “por intervalo de tempo”.

- ✓ No relatório acima, a consulta foi feita “por intervalo de tempo”, e o sistema retornou os Passes Fiscais emitidos do dia 04/09/2006 até a data atual.

ALTERAR SENHA

Essa funcionalidade permite que o usuário altere sua senha de acesso às opções do SIAT.net.



Figura 50: Tela com o submenu Alterar Senha

- ✓ O usuário deverá clicar na opção Alterar Senha

Posto Fiscal Eletrônico - Microsoft Internet Explorer

Arquivo Editar Exibir Favoritos Ferramentas Ajuda

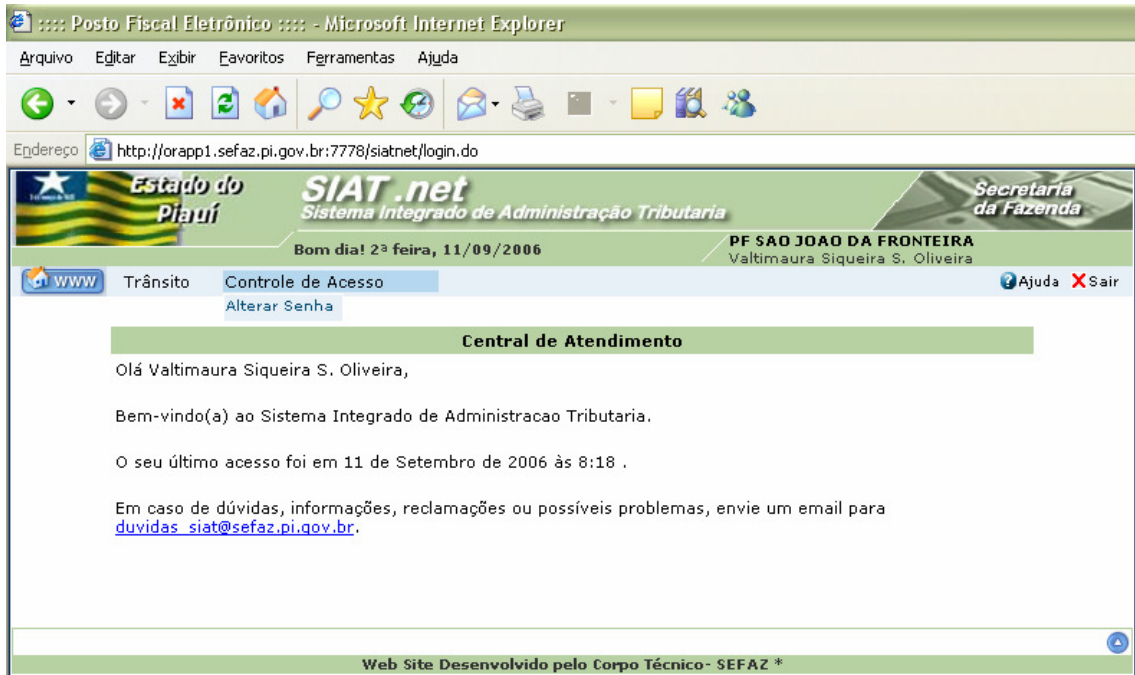
Endereço http://orapp1.sefaz.pi.gov.br:7778/siatnet/insertIAAlteracaoSenha.do?method=preInsert&MenuIndex=2.1&model_selltm=1_0

Estado do Piauí **SIAT.net** Sistema Integrado de Administração Tributária Secretaria da Fazenda

Bom dia! 2ª feira, 11/09/2006 PF SAO JOAO DA FRONTEIRA Valtimaura Siqueira S. Oliveira

WWW Trânsito Controle de Acesso Ajuda Sair

Controle de Acesso > **Alterar Senha**

Alterar Senha

Usuário	MAURA
Nome	Valtimaura Siqueira S. Oliveira
Senha Atual * O usuário deverá informar a senha atual
Nova Senha * O usuário deverá informar uma nova senha para acesso
Confirmação de Nova Senha * O usuário deverá informar novamente a nova senha para acesso
Lembrete de Senha	SEFAZ O usuário deverá informar um lembrete para a nova senha, se for o caso

Voltar Salvar

Web Site Desenvolvido pelo Corpo Técnico- SEFAZ *

Figura 51: Tela Alterar Senha.

- ✓ O usuário deverá seguir os passos discriminados nos campos e efetivar a alteração com um *click* no botão **Salvar**;

ESCLARECIMENTOS:

- ✓ Não se poderá gerar um Passe Fiscal para uma placa vinculada a um Passe Fiscal pendente;
- ✓ Não se poderá gerar um Passe Fiscal para um CPF do Motorista vinculado a um Passe Fiscal pendente;
- ✓ Nas situações de carga fechada com notas fiscais manifestadas, em que o número de notas fiscais for superior a 20 (vinte) unidades, o usuário poderá gerar o Passe Fiscal com a inserção do(s) manifesto(s), obedecendo ao que se segue:
 - O número de cada manifesto deverá ser informado no campo **Num. Nota**;
 - O campo **Série**, deverá ser preenchido com o número 1(um);
 - Nos campos correspondentes ao CNPJ e UF do emitente e destinatário, o usuário deverá informar os dados da transportadora;
 - O campo **Produto**, deverá ser preenchido com a mercadoria de maior valor;
 - No campo **Peso**, o usuário deverá informar o peso total do manifesto em kg;
 - No campo **Valor**, o usuário deverá informar o valor total do manifesto;

Atenção:

Nesse caso, o usuário deverá anexar as cópia(s) do(s) manifesto(s) à via do Passe Fiscal retida no posto fiscal responsável pela geração.

- ✓ Quando for detectado um erro após a geração de um passe, o supervisor deverá baixar o passe, informando o motivo no campo **Observação**, para que o passe possa ser gerado novamente;
- ✓ O Passe Fiscal só será gerado ou baixado em postos fiscais informatizados e com INTRANET;
- ✓ Os postos fiscais não informatizados e que não possuem INTRANET emitirão o Passe Fiscal a partir de formulários de segurança em 03 (três) vias;

- ✓ Na geração do passe, o motorista deverá ser informado da impossibilidade da baixa do Passe Fiscal caso o posto fiscal de saída não seja informatizado. Deverá ser orientado a providenciar a comprovação da entrega das mercadorias ao destinatário para que a baixa seja efetuada na próxima passagem pelo Estado do Piauí;
- ✓ Caso o sistema esteja “fora do ar”, no momento da geração de um Passe Fiscal, o usuário deverá emitir o passe por meio de formulário de segurança em 03(três) vias. Caso o sistema volte antes do tempo mínimo previsto para o itinerário, o usuário deverá inserir o passe no sistema e avisar ao posto fiscal previsto para a saída. Caso contrário, o usuário não deverá inserir o Passe Fiscal no sistema e a baixa deverá ser executada manualmente;
- ✓ Caso o sistema se encontre “fora do ar”, no momento da baixa de um Passe Fiscal, o usuário deverá encaminhar o Passe Fiscal para o supervisor do posto, para que seja feita a baixa manual e, após a conexão do sistema, efetuar a baixa eletrônica;
- ✓ Caso a pane no sistema perdure, o supervisor poderá enviar a relação das baixas manuais para uma unidade com link para que sejam inseridas no sistema;
- ✓ Os passes emitidos em postos não informatizados e sem INTRANET que não forem baixados, serão inseridos no sistema após CONCILIAÇÃO, relatório da Coordenação de Termos e autorização do gerente da GTRAN;
- ✓ Nos casos em que uma transportadora estiver em trânsito, com cargas destinadas a outras Unidades da Federação, quando parte da carga será redespachada em Teresina, por uma transportadora conveniada e o restante da carga sairá imediatamente do Estado, o usuário deverá, OBRIGATORIAMENTE, adotar o seguinte procedimento:
 - Primeiramente, gerar o Passe Fiscal ESPECIAL com as notas a serem redespachadas pela transportadora conveniada;

- Em seguida, o usuário deverá gerar o Passes Fiscal NORMAL com as notas restantes.

MENSAGENS DO SISTEMA



Figura 52: Tela com mensagem de erro.

- ✓ Mensagem emitida pelo sistema quando um usuário com o perfil de técnico tenta baixar um passe no mesmo posto fiscal em que foi gerado;

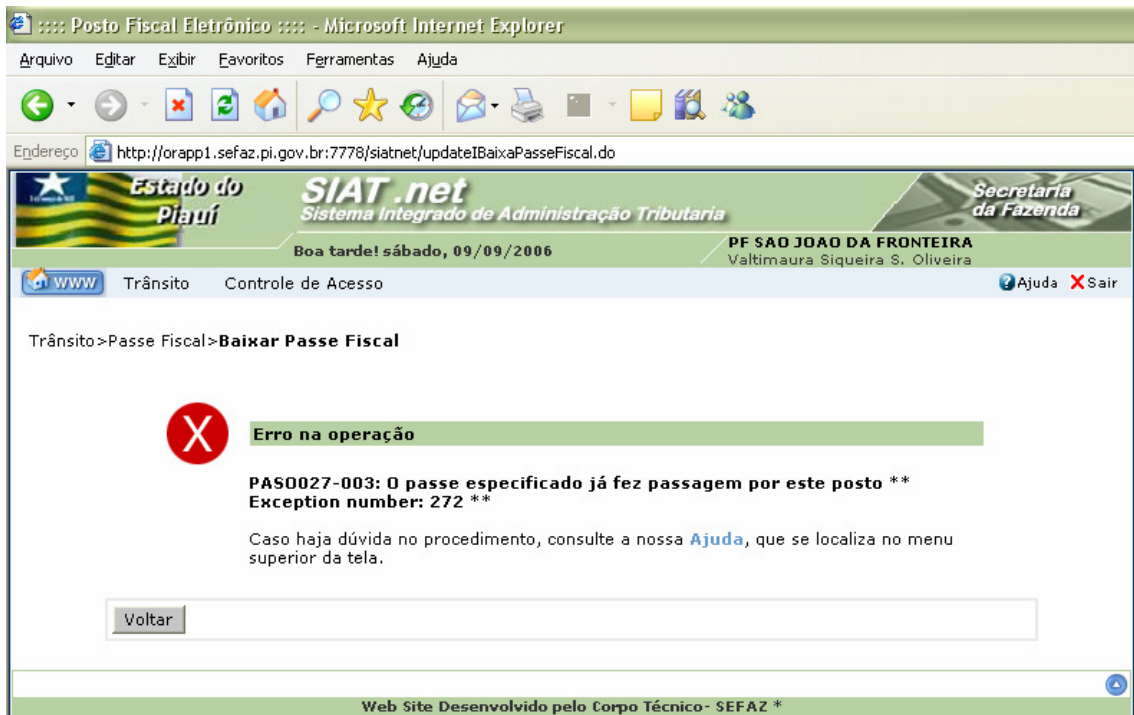

Figura 53: Tela com mensagem de erro.

- ✓ Mensagem emitida pelo sistema quando um usuário com o perfil de técnico tenta baixar um passe antes do tempo mínimo previsto para o itinerário;



Figura 54: Tela com mensagem de erro.

- ✓ Mensagem emitida pelo sistema quando o supervisor tenta baixar um passe fora

dos parâmetros definidos, sem a devida motivação;

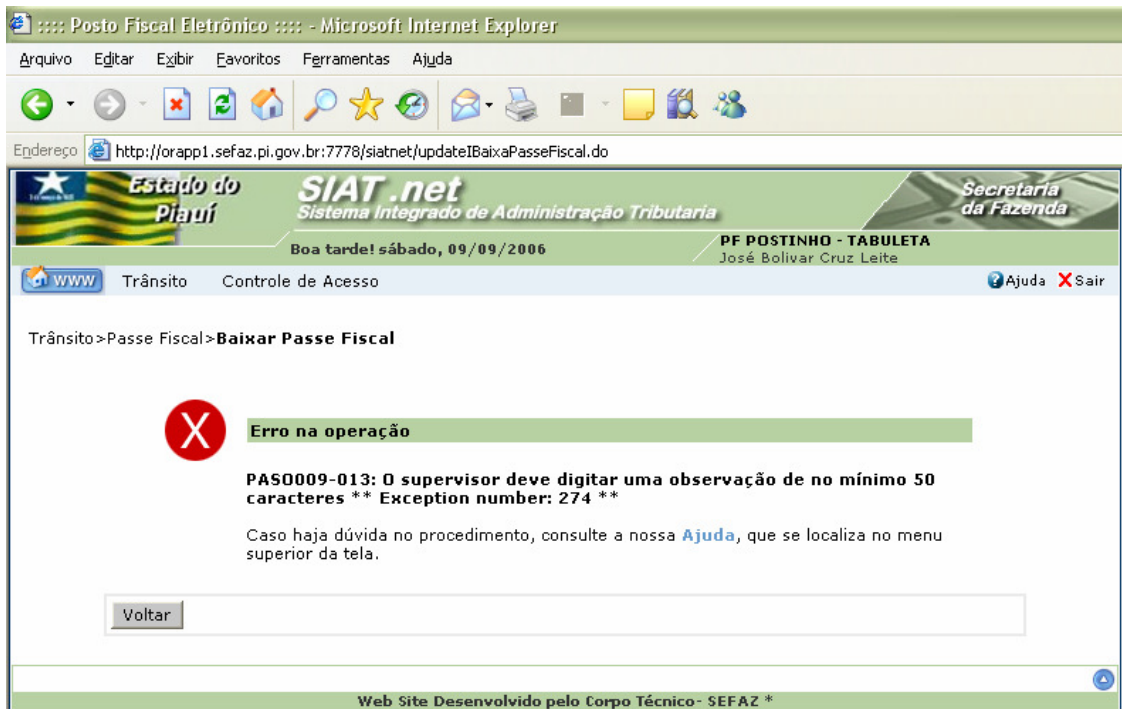

Figura 55: Tela com mensagem de erro.

- ✓ Mensagem emitida pelo sistema quando o usuário tenta gerar um passe com uma placa vinculada a um passe com *status* “em aberto”;

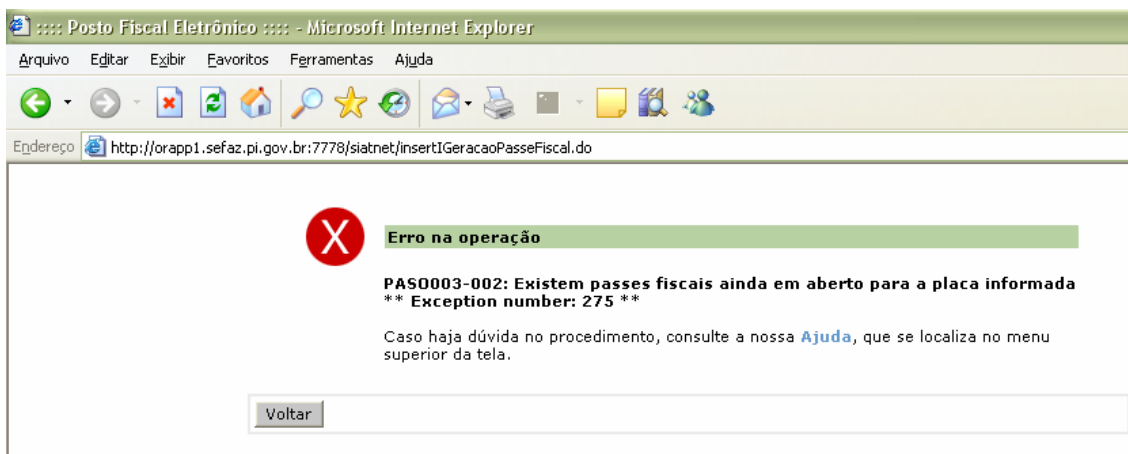

Figura 56: Tela com mensagem de erro.

- ✓ Mensagem emitida pelo sistema quando o usuário tenta emitir um Passe Fiscal com um CPF de motorista contido em um passe com *status* “em aberto”;

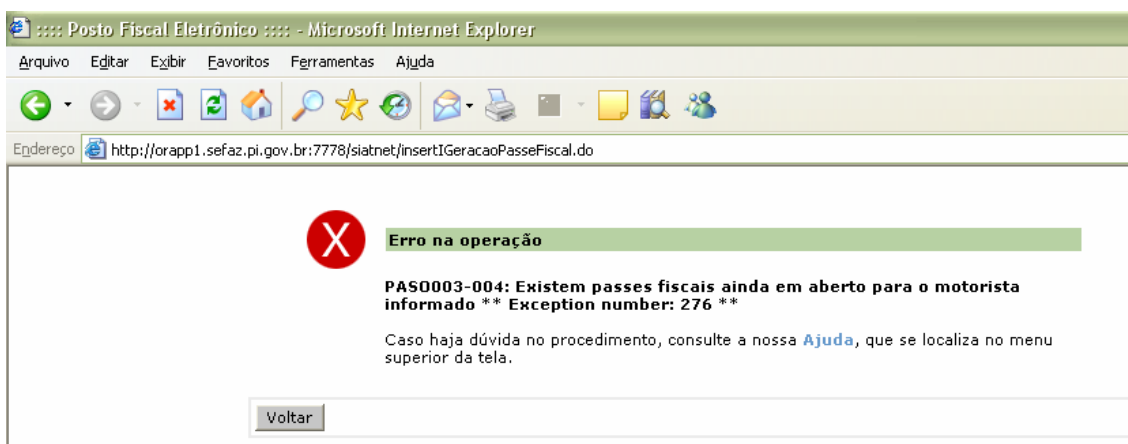

Figura 57: Tela com mensagem de erro.

- ✓ Mensagem emitida pelo sistema quando o usuário tenta emitir um Passe Fiscal especial sem informar o CNPJ da transportadora;

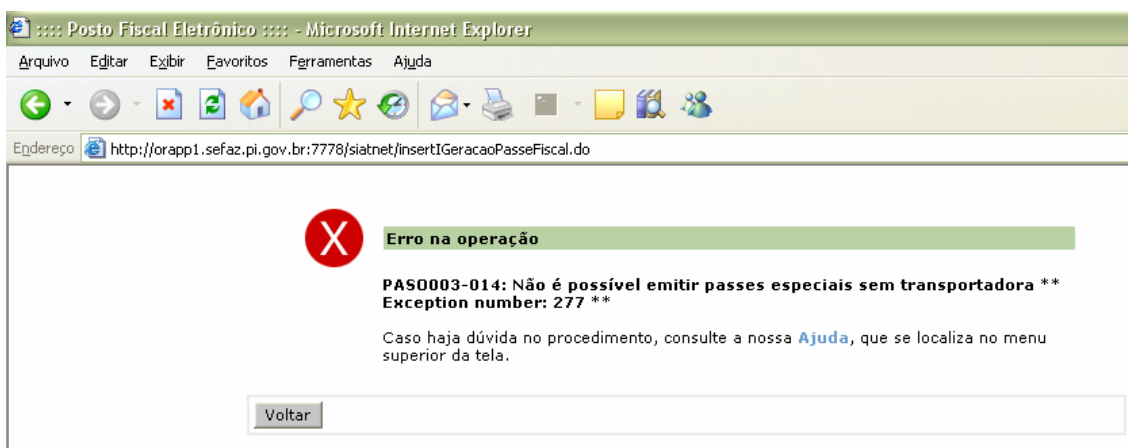

Figura 58: Tela com mensagem de erro.

- ✓ Mensagem emitida pelo sistema quando o usuário tenta emitir um Passe Fiscal especial para uma transportadora não conveniada;

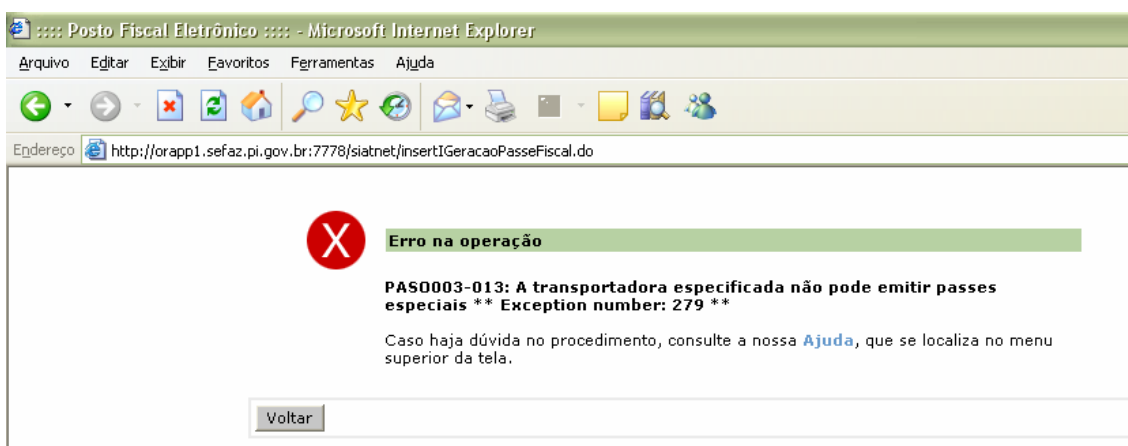

Figura 59: Tela com mensagem de erro.

- ✓ Mensagem emitida pelo sistema quando o usuário tenta confirmar ou inserir, sem informar os campos obrigatórios;



Figura 60: Tela com mensagem de erro.

- ✓ Mensagem emitida pelo sistema quando o usuário tenta inserir uma nota fiscal com número zero;

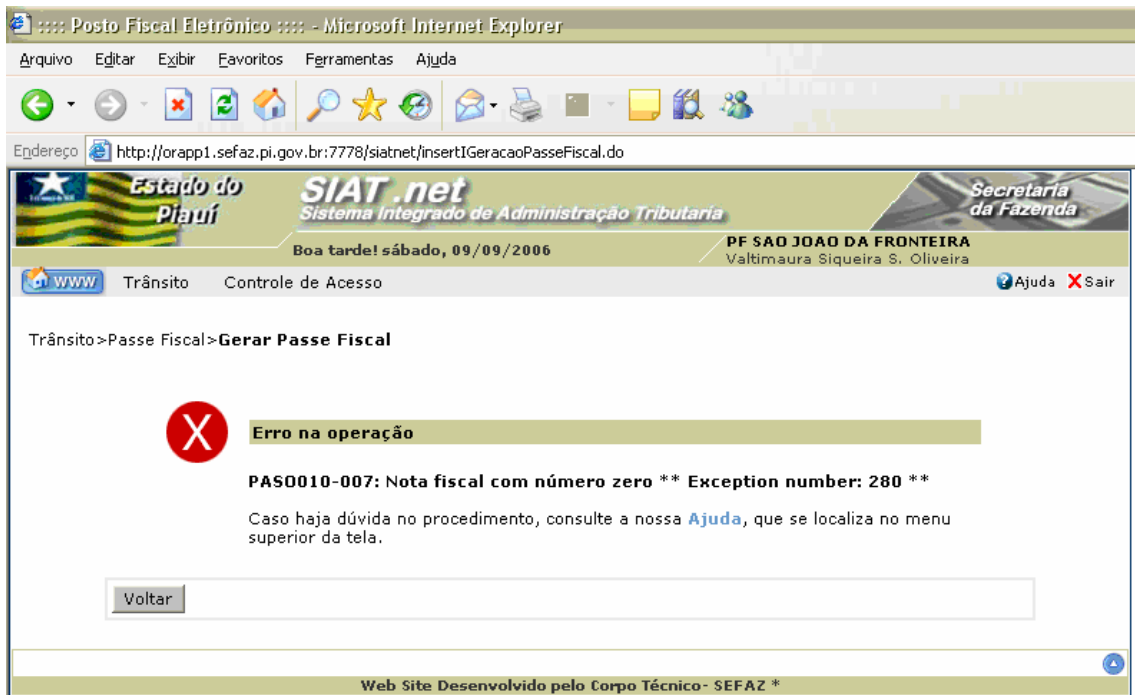

Figura 61: Tela com mensagem de erro.

- ✓ Mensagem emitida pelo sistema quando o usuário tenta inserir uma nota fiscal com valor zero;

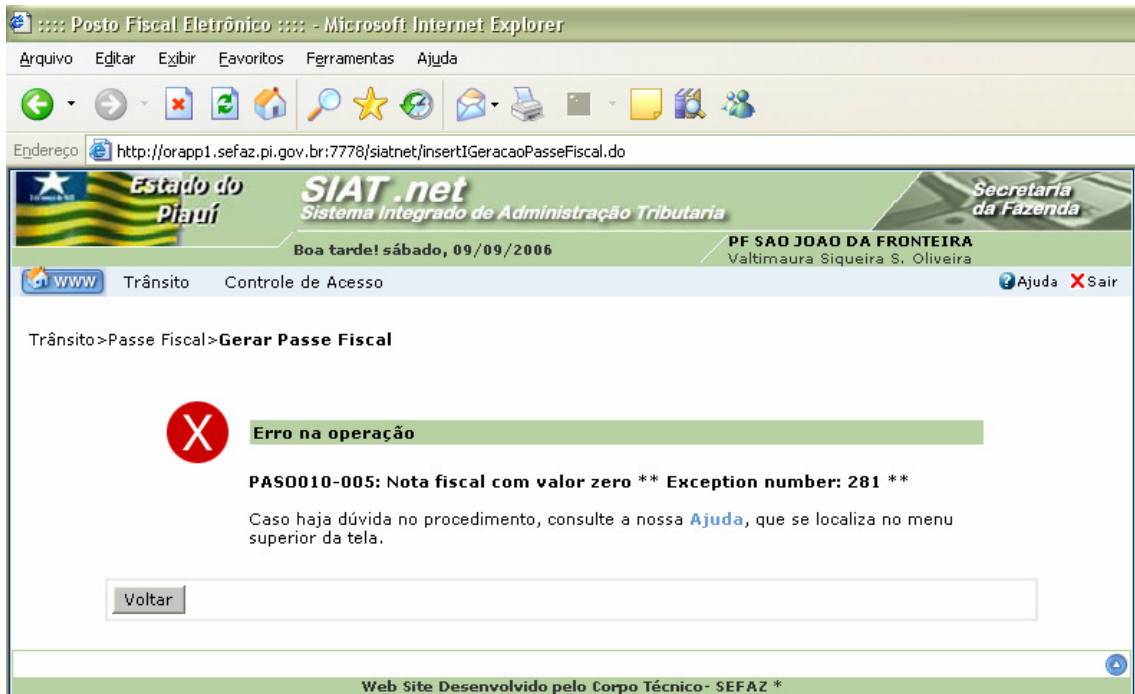

Figura 62: Tela com mensagem de erro.

- ✓ Mensagem emitida pelo sistema quando o usuário tenta inserir uma nota fiscal com CNPJ/CPF do Emitente inválido;

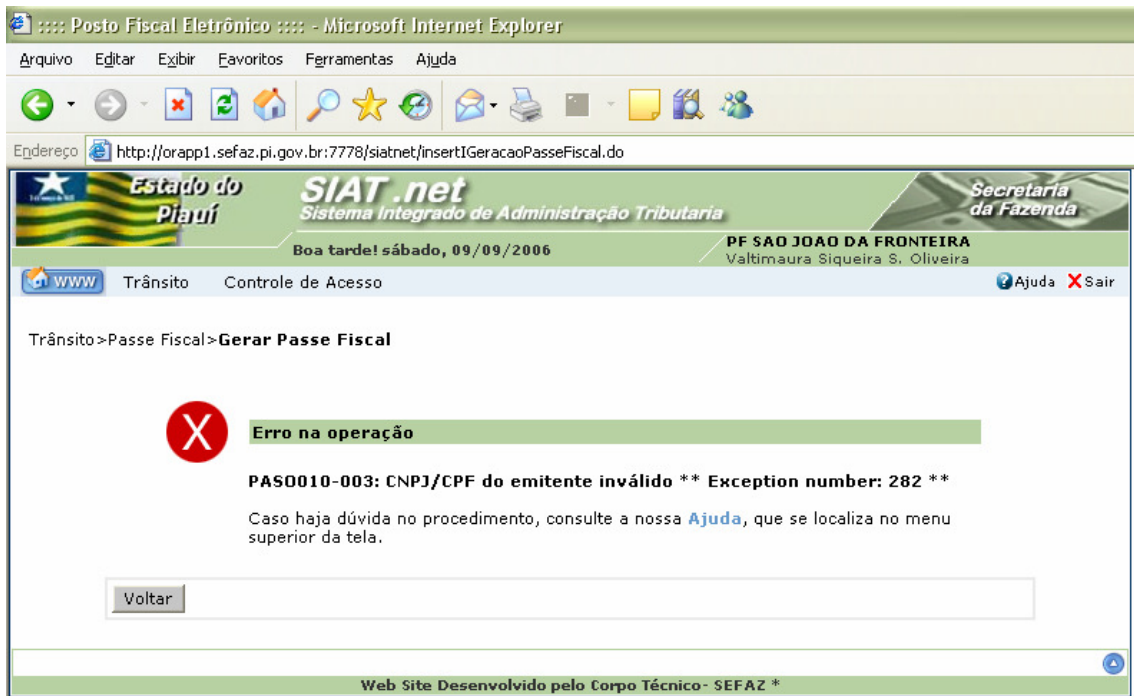

Figura 63: Tela com mensagem de erro.

- ✓ Mensagem emitida pelo sistema quando o usuário tenta inserir uma nota fiscal com

CNPJ/CPF do Destinatário inválido;

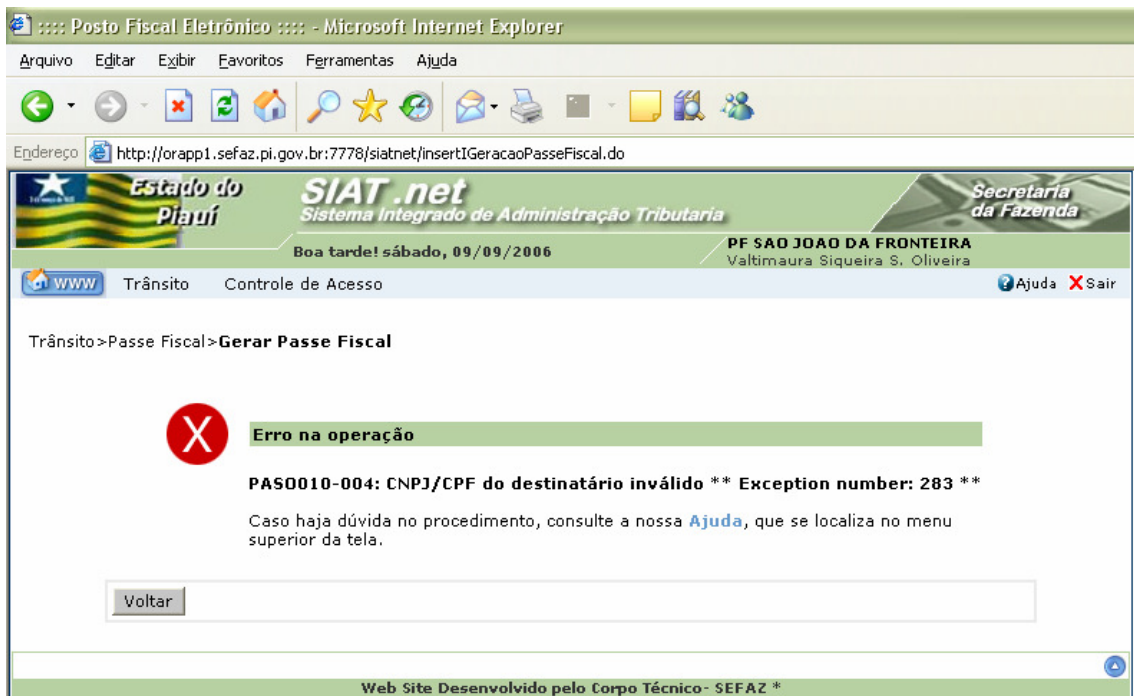

Figura 64: Tela com mensagem de erro.

- ✓ Mensagem emitida pelo sistema quando o usuário tenta controlar um Passe Fiscal em um posto fiscal de fronteira;

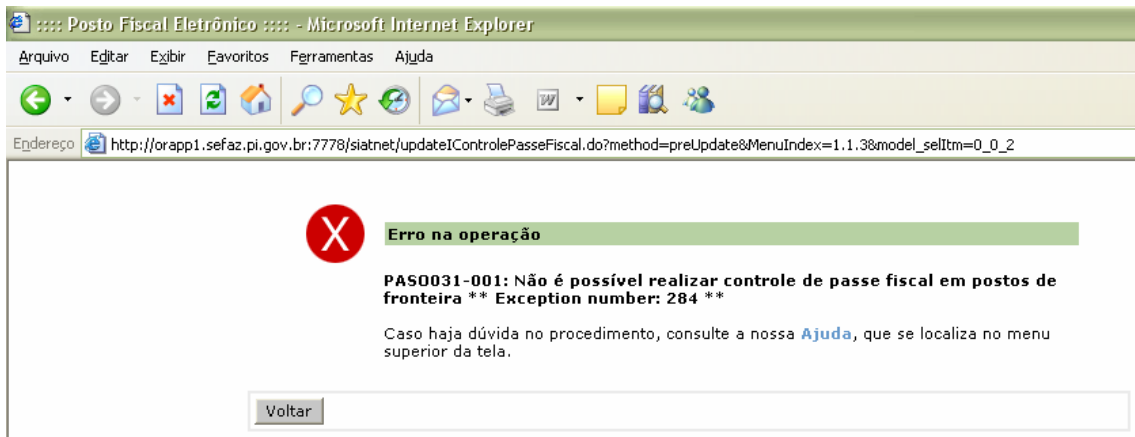

Figura 65: Tela com mensagem de erro.

- ✓ Mensagem emitida pelo sistema quando o usuário tenta baixar um Passe Fiscal NORMAL utilizando o submenu Baixar Notas Fiscais;

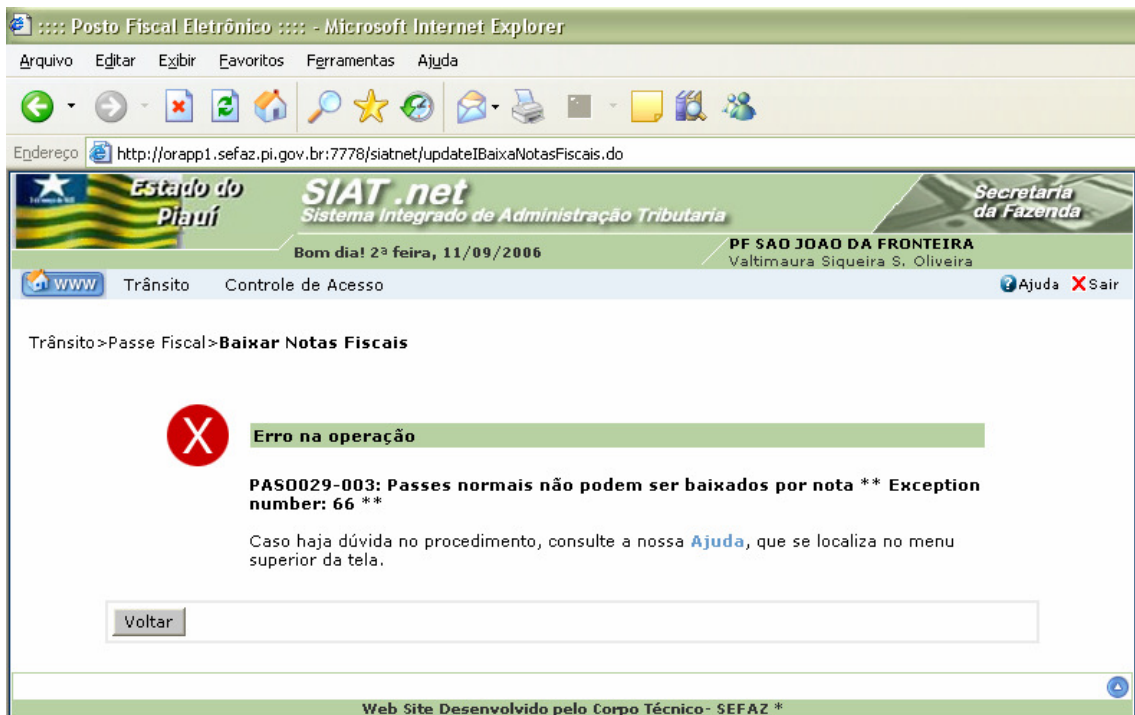

Figura 66: Tela com mensagem de erro.

- ✓ Mensagem emitida pelo sistema quando o usuário tenta baixar um Passes Fiscal ESPECIAL utilizando o submenu Baixar Passes Fiscais;



Figura 67: Tela com mensagem de erro.

- ✓ Mensagem emitida pelo sistema quando o usuário tenta consultar sem especificar um critério de busca;

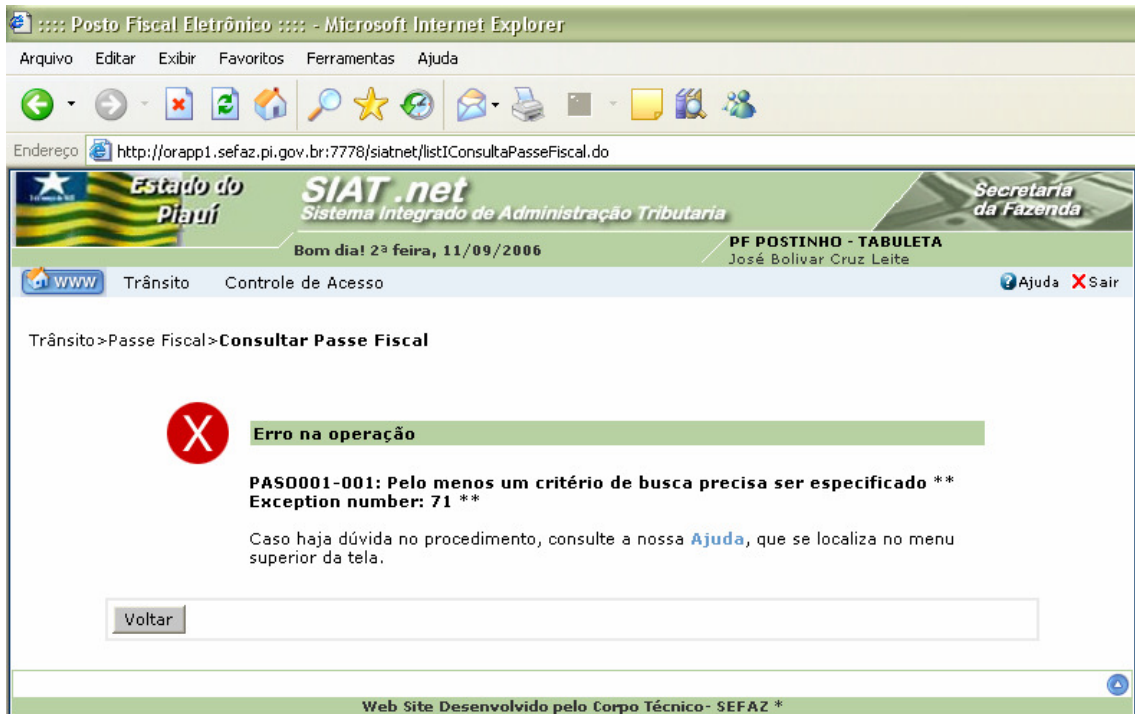

Figura 68: Tela com mensagem de erro.

- ✓ Mensagem emitida pelo sistema quando o usuário tenta o acesso após o tempo mínimo de *stand by* do sistema;

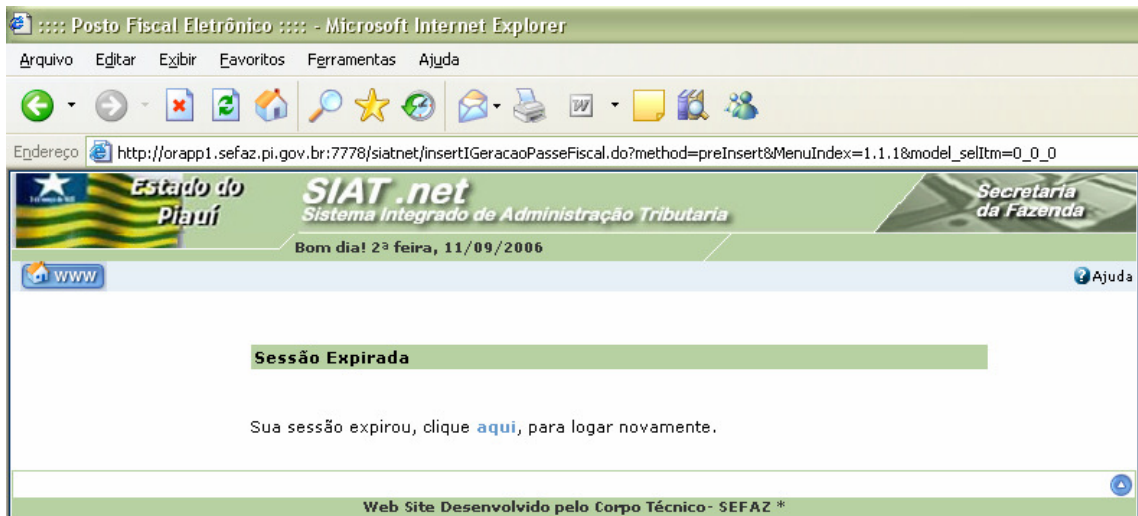

Figura 69: Tela com mensagem de erro.

- ✓ Mensagem emitida pelo sistema quando o usuário tenta inserir uma placa inválida;

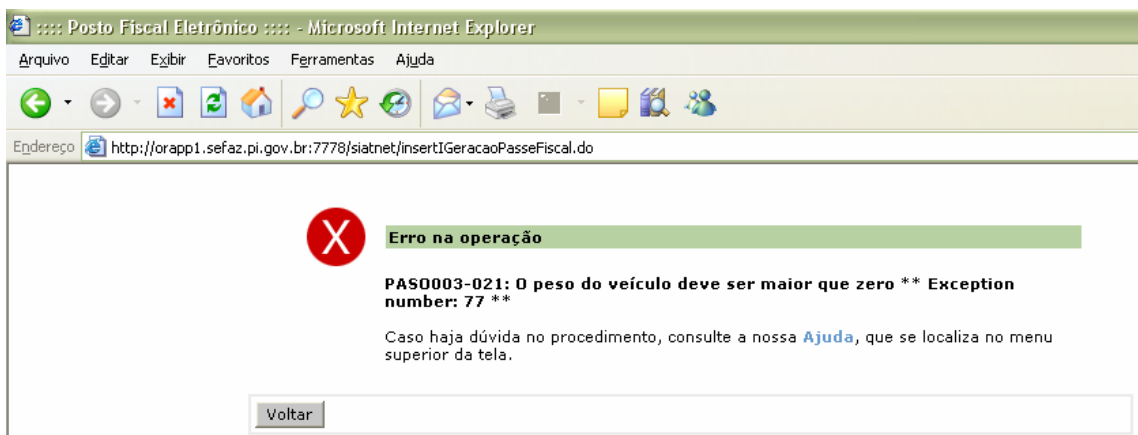

Figura 70: Tela com mensagem de erro.

- ✓ Mensagem emitida pelo sistema quando o usuário tenta gerar um Passe Fiscal com o campo **Peso do Veículo** zero.